

# AMTSBLATT

## für die Stadt Beelitz



Beelitz, den 28. Januar 2026 • 25. Jahrgang • Nummer 1/2026

### Inhalt der öffentlichen Bekanntmachungen

#### Amtlicher Teil:

Beschlüsse der 12. Sitzung der Stadtverordnetenversammlung der Stadt Beelitz..... Seite 1

Bekanntmachung – Zulassung der Wahlvorschläge zur Bürgermeisterwahl am 08.03.2026..... Seite 3

Wahlbekanntmachung zur Wahl der hauptamtlichen Bürgermeisterin / des hauptamtlichen Bürgermeisters der Stadt Beelitz..... Seite 3

Bekanntmachung über die Einsichtnahme in das Wahlberechtigtenverzeichnis und die Erteilung von Wahlscheinen für die Wahl der hauptamtlichen Bürgermeisterin / des hauptamtlichen Bürgermeisters der Stadt Beelitz..... Seite 5

Bekanntmachung – Bodenordnungsverfahren – Teilungsbeschluss Krahne I..... Seite 7

Bekanntmachung – Klinikneubau Beelitz ..... Seite 12

Einladung zur Jagdgenossenschaftsversammlung der Jagdgenossenschaft Busendorf ..... Seite 12

Einladung zur Jagdgenossenschaftsversammlung der Jagdgenossenschaft Fichtenwalde ..... Seite 12

Sitzungstermine der Stadt Beelitz ..... Seite 12

Sprechstunde des Ortsvorstehers Fichtenwalde ..... Seite 12

Einwohnerstatistik der Stadt Beelitz ..... Seite 13

#### Nicht amtlicher Teil:

Beratungsangebote der Stadt Beelitz..... Seite 14

### — Amtlicher Teil —

#### Beschlüsse der 12. Sitzung der Stadtverordnetenversammlung vom 09.12.2025

#### 1. Eröffnung der Sitzung und Feststellung der Tagesordnung des öffentlichen Teils der 12. Sitzung der Stadtverordnetenversammlung

##### Beschluss: 082/012/2025

Die Tagesordnung wird einstimmig angenommen.

##### Abstimmungsergebnisse

anwesend	ja	nein	Enthaltung	ausgeschl.*
20	20	0	0	0

\* Verfahrensvermerk: Mitwirkungsverbot aufgrund des § 22 BbgKVerf)

#### 2. Bestätigung der Niederschrift des öffentlichen Teils der 11. Sitzung der Stadtverordnetenversammlung

##### Beschluss: 083/012/2025

Die Niederschrift des öffentlichen Teils der 11. Sitzung der Stadtverordnetenversammlung wird mit Änderungen einstimmig bestätigt.

#### Abstimmungsergebnisse

anwesend	ja	nein	Enthaltung	ausgeschl.*
20	18	0	2	0

\* Verfahrensvermerk: Mitwirkungsverbot aufgrund des § 22 BbgKVerf)

#### 3. Berufung der sachkundigen Einwohner

##### Beschluss: 084/0012/2025

Die Stadtverordnetenversammlung der Stadt Beelitz beruft folgende sachkundige Einwohner in ihre Ausschüsse:

- I. Ausschuss für Finanzen, Wirtschaft und Entwicklungsfragen
  1. Peter Jakobs
- II. Ausschuss für Bau- und Raumordnung, Ordnung, Sicherheit und Verkehr
  1. Beate Niendorf
  2. Christian Maas
- III. Ausschuss für Soziales, Bildung und Kultur
  1. Rita Jakobs
- IV. Ausschuss für Umwelt, Energie und Nachhaltigkeit
  1. –

**4. Beschluss zur Erhöhung der Kulturmittel der Orts- und Gemeindeteile der Stadt Beelitz**

**Beschluss: 085/012/2025**

Die Stadtverordnetenversammlung der Stadt Beelitz beschließt die Erhöhung der Kulturmittel der Orts- und Gemeindeteile der Stadt Beelitz.

**Abstimmungsergebnisse**

anwesend	ja	nein	Enthaltung	ausgeschl.*
20	13	4	3	0

\* Verfahrensvermerk: Mitwirkungsverbot aufgrund des § 22 BbgKVerf)  
Die Stadtverordneten stimmen mehrheitlich dafür.

**5. Beschluss über die Verlängerung der Frist für die Durchführung der Sanierungsmaßnahme „Historische Altstadt Beelitz“ bis zum 31.12.2029**

**Beschluss: 086/012/2025**

Die Stadtverordnetenversammlung der Stadt Beelitz beschließt auf der Grundlage des § 142 Abs. 3 Satz 4 BauGB, in Verbindung mit § 39 der Kommunalverfassung des Landes Brandenburg in der zum Zeitpunkt des Beschlusses jeweils aktuellen Fassung die Frist für die Durchführung der Sanierungsmaßnahme „Historische Altstadt Beelitz“ bis zum 31.12.2029 zu verlängern.

**Anlass für die vorliegende Beschlussvorlage**

Mit Beschluss der StVV vom 02.11.2021 wurde die Frist zur Durchführung der Sanierung bis zum 31.12.2025 verlängert.  
Um noch ausstehenden Sanierungsmaßnahmen im Rahmen der Gesamtmaßnahme „Historische Altstadt Beelitz“ durchführen zu können, ist eine weitere Verlängerung der Frist notwendig.

**Abstimmungsergebnisse**

anwesend	ja	nein	Enthaltung	ausgeschl.*
20	20	0	0	0

\* Verfahrensvermerk: Mitwirkungsverbot aufgrund des § 22 BbgKVerf)  
Die Stadtverordneten stimmen einstimmig dafür.

**6. Bebauungsplan „Nürnbergstraße – Im Sichenholz“, Stadt Beelitz, OT Beelitz – Abwägungsbeschluss**

**Beschluss: 087/012/2025**

Die förmliche Beteiligung der Öffentlichkeit, die durch Auslegung des Bebauungsplanentwurfs in der Zeit vom 11.11.2024 bis einschließlich 13.12.2024 erfolgte, sowie die Beteiligung der Behörden sowie sonstigen Träger öffentlicher Belange und der Nachbargemeinden, die mit Schreiben vom 11.11.2024 erfolgte, ergaben Hinweise und Anregungen, die abzuwägen waren. Die geringfügigen Änderungen/ Fortschreibungen der Planzeichnung und der Begründung wurden vorgenommen. Der daraus resultierende Bebauungsplan „Nürnbergstraße – Im Sichenholz“ Stadt Beelitz, OT Beelitz wird nach der Abwägung zur Satzung beschlossen.

**Abstimmungsergebnisse**

anwesend	ja	nein	Enthaltung	ausgeschl.*
20	18	1	0	1

\* Verfahrensvermerk: Mitwirkungsverbot aufgrund des § 22 BbgKVerf)  
Die Stadtverordneten stimmen mehrheitlich zu.

**7. Bebauungsplan „Nürnbergstraße – Im Sichenholz“, Stadt Beelitz, OT Beelitz – Satzungsbeschluss**

**Beschluss: 088/012/2025**

1. Dem Abschluss der Städtebaulichen Verträge zum Bebauungsplan „Nürnbergstraße – Im Sichenholz“, Stadt Beelitz, OT Beelitz zwischen der Stadt Beelitz und den Vorhabenträgern:

- Loth GmbH Fliesen-Öfen-Kamine



in den beurkundeten Fassungen vom 18.11.2025 wird zugestimmt.

- Die Stadtverordnetenversammlung beschließt den Bebauungsplan „Nürnbergstraße – Im Sichenholz“, Stadt Beelitz, OT Beelitz, bestehend aus der Planzeichnung (Teil A) und textlichen Festsetzungen (Teil B), Stand Oktober 2025, gemäß § 10 Abs. 1 BauGB als Satzung. Die Begründung mit integriertem Umweltbericht zum Bebauungsplan Stand Oktober 2025 wird gebilligt.
- Der Bebauungsplan ist gemäß § 10 Abs. 2 BauGB der höheren Verwaltungsbehörde zur Genehmigung einzureichen.
- Satzungsbeschluss und Genehmigung sind ortsüblich bekannt zu machen.

**Abstimmungsergebnisse**

anwesend	ja	nein	Enthaltung	ausgeschl.*
20	18	1	0	1

\* Verfahrensvermerk: Mitwirkungsverbot aufgrund des § 22 BbgKVerf)  
Die Stadtverordneten stimmen mehrheitlich zu.

**8. Bebauungsplan „Kemnitzer Weg“, Stadt Beelitz, OT Wittbrietzen – Billigung des Entwurfs (Stand 01.08.2025)**

**Beschluss: 089/012/2025**

Die Stadtverordnetenversammlung der Stadt Beelitz billigt den vorliegenden Bebauungsplanentwurf „Kemnitzer Weg“ Stadt Beelitz, OT Wittbrietzen (Stand 01.08.2025).

Die Begründung zu dem Bebauungsplanentwurf in der Fassung vom 01.08.2025 wird zur Kenntnis genommen.

Die Stadtverordnetenversammlung beauftragt die Verwaltung mit der erneuten Durchführung der Verfahrensschritte nach den §§ 3 und 4 BauGB (Beteiligung der Öffentlichkeit und der Behörden und sonstigen Trägern öffentlicher Belange sowie der Nachbargemeinden).

**Abstimmungsergebnisse**

anwesend	ja	nein	Enthaltung	ausgeschl.*
20	20	0	0	0

\* Verfahrensvermerk: Mitwirkungsverbot aufgrund des § 22 BbgKVerf)  
Die Stadtverordneten stimmen einstimmig zu.

**9. Grundstücksverkauf, OT Beelitz, Krobshof Gemarkung Beelitz, Flur 9, Flurstück 11 Teilfläche**

**Beschluss: 090/012/2025**

Dem Verkauf des in Beelitz gelegenen Grundstücks Gemarkung Beelitz, Flur 9, Flurstück 11 von 120 m<sup>2</sup> wird zugestimmt.  
Der Kaufpreis für die unbebaute Fläche beträgt:

- Teilfläche von 60 qm im Innenbereich  
zu je 260,00 €/m<sup>2</sup> = 15.600,00 Euro
- Teilfläche von 60 qm im Außenbereich  
zu je 16,00 €/m<sup>2</sup> = 960,00 Euro

Das Grundstück ist für die Stadt Beelitz entbehrlich und wird nicht für kommunale Aufgaben benötigt.

**Abstimmungsergebnisse**

anwesend	ja	nein	Enthaltung	ausgeschl.*
19	18	0	1	0

\* Verfahrensvermerk: Mitwirkungsverbot aufgrund des § 22 BbgKVerf)  
Die Stadtverordneten stimmen einstimmig dafür.

**10. Grundstücksverkauf, OT Beelitz, Nürnbergstr. Gemarkung Beelitz, Flur 10, Flurstück 119/1 Teilfläche**

**Beschluss: 091/012/2025**

Dem Verkauf des kommunalen unbebauten Grundstücks in Beelitz, Gemarkung Beelitz, Flur 10, Flurstück 119/1 mit einer Teilfläche von ca. 453 m<sup>2</sup>, zu einem Kaufpreis von 55.432,00 Euro wird zugestimmt.

Der Kaufpreis für die unbebaute Fläche setzt sich wie folgt zusammen:

- Teilfläche von 212 qm im Innenbereich  
zu je 260,00 €/m<sup>2</sup> = 55.120,00 Euro
- Teilfläche von 241 qm im Außenbereich  
zu je 52,00 €/m<sup>2</sup> = 12.532,00 Euro

Das Grundstück befindet sich zum Teil im Innenbereich der Stadt Beelitz wo eine Wohnbebauung zulässig ist.

Das Grundstück ist für die Stadt Beelitz entbehrlich und wird nicht für kommunale Aufgaben benötigt.

**Abstimmungsergebnisse**

anwesend	ja	nein	Enthaltung	ausgeschl.*
20	20	0	0	0

\* Verfahrensvermerk: Mitwirkungsverbot aufgrund des § 22 BbgKVerf)  
Die Stadtverordneten stimmen einstimmig dafür.

**11. Grundstücksverkauf, OT Beelitz, Mauerstr. Gemarkung Beelitz, Flur 18, Flurstück 77, Größe 94 m<sup>2</sup>**

**Beschluss: 092/012/2025**

Dem Verkauf des kommunalen bebauten Grundstücks in Beelitz, Gemarkung Beelitz, Flur 18, Flurstück 77 mit einer Größe von 94 m<sup>2</sup> zu einem Kaufpreis von 24.440,00 Euro wird zugestimmt.

Das Grundstück ist für die Stadt Beelitz entbehrlich und wird nicht für kommunale Aufgaben benötigt.

**Abstimmungsergebnisse**

anwesend	ja	nein	Enthaltung	ausgeschl.*
20	20	0	0	0

\* Verfahrensvermerk: Mitwirkungsverbot aufgrund des § 22 BbgKVerf)  
Die Stadtverordneten stimmen einstimmig dafür.

**Öffentliche Bekanntmachung über die Zulassung der Wahlvorschläge zur unmittelbaren Wahl der hauptamtlichen Bürgermeisterin / des hauptamtlichen Bürgermeisters der Stadt Beelitz am 08. März 2026 auf Grundlage des § 38 BbgKWahlG und § 40 Abs. 1 BbgKWahlV**

Für die unmittelbare Wahl der hauptamtlichen Bürgermeisterin/des hauptamtlichen Bürgermeisters der Stadt Beelitz hat der Wahlausschuss der Stadt Beelitz in seiner Sitzung am 05. Januar 2026 folgende Wahlvorschläge zugelassen:

**Unabhängiges Kommunalbündnis (UKB)**

Lfd. Nr. 1	Name, Vorname	Knuth, Bernhard Max Hermann
	Geburtsjahr	1962
	Beruf/Tätigkeit	hauptamtlicher Bürgermeister
	Wohnort	Beelitz OT Beelitz

**Freie Demokratische Partei (FDP)**

Lfd. Nr. 2	Name, Vorname	Müller-Böge, Marius
	Geburtsjahr	1990
	Beruf/Tätigkeit	politischer Interessenvertreter
	Wohnort	Beelitz OT Beelitz-Heilstätten

**Hinweis:**

Die Reihenfolge der Wahlvorschläge ergibt sich aus den Maßgaben des § 39 BbgKWahlG i. V. m. §§ 40, 41 BbgKWahlV

Beelitz, den 5. Januar 2026

Emanuel Stuwe  
Wahlleiter der Stadt Beelitz

**Wahlbekanntmachung**

- Am 08. März 2026 findet die unmittelbare Wahl der hauptamtlichen Bürgermeisterin / des hauptamtlichen Bürgermeisters der Stadt Beelitz statt.  
Am 22. März 2026 findet eine etwa notwendige werdende Stichwahl statt.  
Die Wahl dauert von 08:00 Uhr bis 18:00 Uhr.
- Die Stadt Beelitz ist in 21 Wahlbezirke eingeteilt.

**Wahlbezirk 101: OT Beelitz**

Am Lustgarten, Am Stellwerk, Am Zollhaus, Brauerstr., Burgwall, Clara-Zetkin-Str., Edelstr., Gartenanlage Oehlertweg, Grenzelweg, Haseloffstr., Kirchplatz, Küstergasse, Lindengartenstr., Mühlenstr., Nürnbergstr., Poststr., Treuenbrietener Str, Treuenbrietener Str. Ansiedlung  
**Wahlraum des Wahlbezirkes:** Tiedemannhaus, Clara-Zetkin-Str. 8-16, dieser Wahlraum ist bedingt barrierefrei

**Wahlbezirk 102: OT Beelitz**

Schlunkendorfer Str., Amselweg, An den Gärten, An den Zuckerwiesen, An der Kiesgrube, Bungalowlonie Fasanenweg, Damfeld, Erlengrund, Fercher Weg, Fontaneweg, Fuchssteg, Hermann-Löns-Str., Jahnstr., Kähnsdorfer Weg, Kemmeter Weg, Virchowstr., Weinbergstr., Zum Bahnhof  
**Wahlraum des Wahlbezirkes:** Oberschule, Platanenring. 2

**Wahlbezirk 103: OT Beelitz**

Am Kiefernsteg, Bergstr., Carl-von-Ossietzky-Str., Elsterweg, Falkenweg, Fasanenstr., Fritz-Reuter-Str., Habichtsweg, Heidelandstr., Her-

mann-Köhl-Str., Husarenallee, Im Sichenholz, Karl-Liebnecht-Str., Kuckucksweg, Robert-Koch-Str., Sperberweg, Sperlingsweg, Theodor-Storm-Str., Waldstr.

**Wahlraum des Wahlbezirkes:** Sally-Bein-Gymnasium, Karl-Liebnecht-Str. 5, dieser Wahlraum ist bedingt barrierefrei

#### **Wahlbezirk 104: OT Beelitz**

Brücker Str., Drosselweg, Eckenerstr., Eulenberg, Finkenstr., Friedrichshof, Kantstr., Karl-Marx-Str., Kiebitzweg, Krobshof, Meisenweg, Rotkehlchenweg, Schillerstr., Thälmannstr, Uhlandweg, Uhlendorferweg, Wiesengrund, Zeppelinstr.

**Wahlraum des Wahlbezirkes:** Kita am Park, Karl-Liebnecht-Str. 3, dieser Wahlraum ist bedingt barrierefrei

#### **Wahlbezirk 105: OT Beelitz**

Alfterer Str., Alte Schönefelder Str., Am Kastaniensteg, Bekkerstr., Berliner Str., Berliner Str. Ansiedlung, Grünstr., Im Schäwe, Kleiner Anger, Langer Wiesenweg, Mauerstr., Montepulcianoweg, Pornicweg, Rätiniger Str., Trebbiner Str., GT Schönefeld

**Wahlraum des Wahlbezirkes:** OT Beelitz, Deutsches Haus, Berliner Str. 18, dieser Wahlraum ist bedingt barrierefrei

#### **Wahlbezirk 106: OT Beelitz**

Platanenring, Str. des Aufbaus, Zur Feldscheune

**Wahlraum des Wahlbezirkes:** Hort, Platanenring. 39, dieser Wahlraum ist bedingt barrierefrei

#### **Wahlbezirk 107: OT Buchholz**

**Wahlraum des Wahlbezirkes:** OT Buchholz, Dorfgemeinschaftshaus, Buchholzer Kiezstr. 74, dieser Wahlraum ist bedingt barrierefrei

#### **Wahlbezirk 108: OT Busendorf mit den bewohnten Gemeindeteilen Kanin und Klaistow**

**Wahlraum des Wahlbezirkes:** OT Busendorf, Gemeinde- und Vereinshaus, Rädeler Weg, dieser Wahlraum ist bedingt barrierefrei

#### **Wahlbezirk 109: OT Elsholz**

**Wahlraum des Wahlbezirkes:** OT Elsholz, Neues Gemeindehaus, Am Dorfplatz 9

#### **Wahlbezirk 110: OT Reesdorf**

**Wahlraum des Wahlbezirkes:** OT Reesdorf, Gemeindehaus, Reesdorfer Dorfstr.32

#### **Wahlbezirk 111: OT Rieben**

**Wahlraum des Wahlbezirkes:** OT Rieben, Kirche, Riebener Dorfstr., dieser Wahlraum ist bedingt barrierefrei

#### **Wahlbezirk 112: OT Salzbrunn mit dem bewohnten Gemeindeteil Birkhorst**

**Wahlraum des Wahlbezirkes:** OT Salzbrunn, Gemeindehaus, Am Salzbrunn 12, dieser Wahlraum ist bedingt barrierefrei

#### **Wahlbezirk 113: OT Schäpe**

**Wahlraum des Wahlbezirkes:** OT Schäpe, Gemeindehaus, Schäpe 7

#### **Wahlbezirk 114: OT Schlunkendorf**

**Wahlraum des Wahlbezirkes:** OT Schlunkendorf, Gemeindehaus, Schlunkendorfer Dorfstr. 21

#### **Wahlbezirk 115: OT Wittbrietzen**

**Wahlraum des Wahlbezirkes:** OT Wittbrietzen, Sommersaal, Wittbrietzen Dorfplatz 5, dieser Wahlraum ist bedingt barrierefrei

#### **Wahlbezirk 116: OT Zauchwitz mit dem bewohnten Gemeindeteil Körzin**

**Wahlraum des Wahlbezirkes:** OT Zauchwitz, Gemeindehaus, Zauchwitzer Dorfstr. 23

#### **Wahlbezirk 117: OT Fichtenwalde**

Am Lönsberg, August-Bebel-Str., Beelitzer Weg, Bliesendorfer Weg, Charlottenburger Str., Drei-Eichen-Weg, Eichendorffstr., Fasanenring, Fercher Str., Friedrich-Engels-Str., Heinrich-Heine-Str., Immanuel-Kant-Str., Kaniner Str., Klaistower Str., Köhlerstr., Lessingstr., Lichterfelder Str., Poetenweg, Potsdamer Str., Rosenstr., Schmerberger Str., Steinweg, Tempelhofer Str., Tulpenstr, Uhlandstr, Zehlendorfer Str.

**Wahlraum des Wahlbezirkes:** OT Fichtenwalde, Hort Grundschule, Berliner Allee 111, dieser Wahlraum ist bedingt barrierefrei

#### **Wahlbezirk 118: OT Fichtenwalde**

Ahornstr., Am Markt, Am Steingarten, Birkenweg, Buchenweg, Ebereschenweg, Eibenstr., Eichenstr., Erlenweg, Fichtenweg, Kastanienweg, Kiefernweg, Lärchenweg, Lindenweg, Pappelweg, Robinienweg, Rüssterweg, Tannenweg, Ulmenweg, Weidenweg

**Wahlraum des Wahlbezirkes:** OT Fichtenwalde, Gemeindezentrum, Am Markt 1a, dieser Wahlraum ist bedingt barrierefrei

#### **Wahlbezirk 119: OT Fichtenwalde**

Berliner Allee, Brücker Weg, Mittelstr., Rummelsborner Weg, Schöneberger Str., Steglitzer Str., Straße der Einheit, Wilmersdorfer Str.

**Wahlraum des Wahlbezirkes:** OT Fichtenwalde, Kita, Eichenstr. 47, dieser Wahlraum ist bedingt barrierefrei

#### **Wahlbezirk 120: OT Beelitz-Heilstätten**

Akazienweg, Am Buchensteg, Am Lindensteg, Am Schwarzen Weg, An der Heilstättenbahn, Dr.-Herrmann-Str., Eschenweg, Finnenhaus, Holunderweg, Paracelsus Ring, Str. nach Fichtenwalde

**Wahlraum des Wahlbezirkes:** OT Heilstätten Str. nach Fichtenwalde 16, Haus 14 (Akademie für Gesundheitsberufe), dieser Wahlraum ist bedingt barrierefrei

#### **Wahlbezirk 121: OT Beelitz-Heilstätten**

Ahornweg, Am alten Jagdstern, Am Heizkraftwerk, Am Pavillon, An den Brunnen, An der Lindenallee, Blauer Ring, Heino-Schmieden-Str., Karl-Koopmann-Platz, Kiefernring, Lilienbogen, Maiglöckchenbogen, Narzissenweg, Obstplantage, Str. am Bahnhof, Tulpenweg, Waldseeallee, Wilhelm-Marquardt-Str.

**Wahlraum des Wahlbezirkes:** OT Heilstätten, Loris Kita, Am Heizkraftwerk 4

#### **Briefwahlbezirke:**

9020 Stadt Beelitz, Wahlbezirke 1 – 6

9021 Stadt Beelitz, Wahlbezirke 7 – 16 und 20 – 21

9022 Stadt Beelitz, Wahlbezirke 17 – 19

- Jeder Wahlberechtigte kann nur in dem Wahlraum des Wahlbezirkes wählen, in dessen Wählerverzeichnis er eingetragen ist. Die Wähler haben die Wahlbenachrichtigung und ihren Personalausweis oder Reisepass zur Wahl mitzubringen.
- Gewählt wird mit amtlichen Stimmzetteln. Jeder Wähler erhält bei Betreten des Wahlraumes einen Stimmzettel ausgehändigt. Die Stimmzettel enthalten zugelassene Wahlvorschläge. Im Wahllokal hängen Muster der Stimmzettel aus.
- Jede wahlberechtigte Person hat zur Bürgermeisterwahl eine Stimme. Der Stimmzettel muss von der Wählerin/vom Wähler in einer Wahlkabine des Wahllokals oder in einem besonderen Nebenraum unbeobachtet gekennzeichnet und in gefaltetem Zustand so in die Wahlurne gelegt werden, dass die Kennzeichnung von umstehenden Personen

nicht erkannt werden kann.

6. Die Wahlhandlung sowie die im Anschluss an die Wahlhandlung folgende Ermittlung und Feststellung des Wahlergebnisses im Wahlbezirk sind öffentlich. Jedermann hat Zutritt, soweit das ohne Beeinträchtigung des Wahlgeschäfts möglich ist.

7. Die Bürger haben die Möglichkeit ihr Wahlrecht durch Briefwahl auszuüben.

Der Wahlraum zur Durchführung der Briefwahl vor Ort ist das Einwohnermeldeamt der Stadt Beelitz, Poststraße 10-11, 14547 Beelitz.

Die Briefwahlhandlung ist zu folgenden Öffnungszeiten des Einwohnermeldeamtes möglich.

**Montag: 09:00 Uhr bis 12:00 Uhr und 13:00 Uhr bis 15:00 Uhr**

**Dienstag: 09:00 Uhr bis 12:00 Uhr und 13:00 Uhr bis 18:00 Uhr**

**Donnerstag: 09:00 Uhr bis 12:00 Uhr und 13:00 Uhr bis 17:00 Uhr**

Die Briefwahlunterlagen können auf Antrag auch nach Hause übersandt werden.

Die Antragsstellung ist über den persönlichen QR-Code auf dem Wahlbenachrichtigungsschreiben oder den Link auf der Webseite der Stadt Beelitz möglich.

Eine Abgabe des Wahlbenachrichtigungsschreibens ist ebenfalls möglich. Die Wahlunterlagen werden zeitnah an die Antragsteller versandt. In den Wahlbenachrichtigungen, die den wahlberechtigten Personen bis zum 15. Februar 2026 übersandt werden, sind der Wahlbezirk und das Wahllokal angegeben, in dem die wahlberechtigten Personen zu wählen haben.

Wähler, die einen Wahlschein haben, können an der Wahl in dem Wahlgebiet/Wahlkreis in dem der Wahlschein ausgestellt ist, durch Stimmabgabe in einem beliebigen Wahlbezirk dieses Wahlgebietes/Wahlkreises oder durch Briefwahl teilnehmen.

Die wahlberechtigte Person, die keinen Wahlschein besitzt, kann ihre Stimme nur in dem für sie zuständigen Wahllokal abgeben. Wer durch Briefwahl wählen will, muss sich von der zuständigen Wahlbehörde:

**Stadtverwaltung Beelitz in 14547 Beelitz, Berliner Straße 202**

einen amtlichen Stimmzettel, einen amtlichen Wahlumschlag sowie einen amtlichen Wahlbriefumschlag beschaffen.

Für die Stimmabgabe durch Briefwahl gelten folgende Regelungen:

Die wahlberechtigte Person kennzeichnet persönlich und unbeobachtet ihren Stimmzettel.

Sie legt den Stimmzettel unbeobachtet in den amtlichen Wahlumschlag und verschließt diesen.

Sie unterschreibt unter Angabe des Ortes und des Tages die auf dem Wahlschein vorgedruckte Versicherung an Eides statt zur Briefwahl.

Sie legt den verschlossenen Wahlumschlag und den unterschriebenen Wahlschein in den amtlichen Wahlbriefumschlag.

Sie verschließt den Wahlbriefumschlag und übersendet diesen an die Stadt Beelitz, Berliner Straße 202, 14547 Beelitz, sodass er dort spätestens am Wahltag bis 18.00 Uhr eingegangen ist.

Nach Eingang des Wahlbriefes beim Wahlleiter darf er nicht mehr zurückgegeben werden.

Hat die wahlberechtigte Person einen Stimmzettel verschrieben, diesen oder den Wahlumschlag unbrauchbar gemacht, so werden ihr auf Verlangen neue Briefwahlunterlagen ausgehändigt. Die Wahlbehörde behält den alten Stimmzettel oder Wahlumschlag ein.

Für Wähler mit Beeinträchtigungen gelten für die Stimmabgabe folgende Regelungen: Hat die wahlberechtigte Person den Stimmzettel durch eine Hilfsperson kennzeichnen lassen, so hat diese durch Unterschreiben der Versicherung an Eides statt zur Briefwahl zu bestätigen, dass sie den Stimmzettel nach dem Willen der wahlberechtigten Person gekennzeichnet hat.

Die Briefwahlvorstände treten zur Ermittlung des Briefwahlergebnisses um 18:00 Uhr (Vorarbeiten ab 16:00 Uhr) im Ratssaal und zwei weiteren, gekennzeichneten Räumen des Rathauses Beelitz, Berliner Str. 202 in 14547 Beelitz zusammen.

Jeder Wahlberechtigte kann sein Wahlrecht nur einmal und nur per-

sönlich ausüben.

Wer unbefugt wählt oder sonst ein unrichtiges Ergebnis der Wahl herbeiführt oder das Ergebnis verfälscht, wird mit Freiheitsstrafe bis zu 5 Jahren oder mit Geldstrafe bestraft; auch der Versuch ist strafbar (§ 107a Abs. 1 und 3 des Strafgesetzbuches).

Beelitz, den 08. Januar 2026

Emanuel Stuwe

Wahlleiter

**Bekanntmachung über die Einsichtnahme in das Wahlberechtigtenverzeichnis und die Erteilung von Wahlscheinen für die Wahl der hauptamtlichen Bürgermeisterin / des hauptamtlichen Bürgermeisters der Stadt Beelitz am 08. März 2026 sowie einer eventuell notwendigen Stichwahl am 22. März 2026**

1. Das Wahlberechtigtenverzeichnis liegt in der Zeit vom 16. Februar 2026 bis 20. Februar 2026 in der

**Stadtverwaltung Beelitz  
Einwohnermeldeamt, Poststraße 10-11  
in 14547 Beelitz**

zu jedermanns Einsicht aus.

Die Einsichtnahme ist zu den allgemeinen Dienststunden wie folgt möglich:

Montag in der Zeit von 09.00 bis 12.00 Uhr und 13.00 bis 15.00 Uhr

Dienstag in der Zeit von 09.00 bis 12.00 Uhr und 13.00 bis 18.00 Uhr  
Mittwoch geschlossen

Donnerstag in der Zeit von 09.00 bis 12.00 Uhr und 13.00 bis 17.00 Uhr  
Freitag geschlossen

Das Wahlberechtigtenverzeichnis wird im automatisierten Verfahren geführt. Die Einsichtnahme ist im Einwohnermeldeamt durch ein Datensichtgerät möglich, welches nur von einem Bediensteten der Stadt Beelitz bedient werden darf.

**Wählen kann nur, wer in das Wahlberechtigtenverzeichnis eingetragen ist oder einen Wahlschein besitzt.**

2. Wer seine Angaben im Wahlberechtigtenverzeichnis für unrichtig oder unvollständig hält, kann während der oben genannten Auslegungsfristen, spätestens bis zum 20. Februar 2026, bei der Stadtverwaltung Beelitz Antrag auf Berichtigung stellen bzw. Einspruch einlegen. Der Einspruch kann schriftlich oder durch Erklärung zur Niederschrift, persönlich oder durch einen Bevollmächtigten, bei der Wahlbehörde eingelegt werden.
3. Wahlberechtigte, die am **25. Januar 2026** in der Stadt Beelitz mit alleiniger Wohnung oder Hauptwohnung angemeldet sind, werden in das Wählerverzeichnis eingetragen. Sie erhalten bis spätestens **15. Februar 2026** eine Wahlbenachrichtigung. Auf der Rückseite der Wahlbenachrichtigung befindet sich ein Antrag auf Erteilung eines Wahlscheines. Wer in einem Wählerverzeichnis eingetragen ist und keinen Wahlschein besitzt, kann nur in dem Wahlbezirk wählen, in dessen Wählerverzeichnis er geführt wird. Wer keine Wahlbenachrichtigung erhalten hat, aber glaubt, wahlberechtigt zu sein, muss Einspruch gegen das Wählerverzeichnis einlegen, wenn er nicht Gefahr laufen will, dass er sein Wahlrecht nicht ausüben kann.
4. Gemäß § 14 Absatz 2, 4 und 5 BbgKWahlV werden auf Antrag ins Wahlberechtigtenverzeichnis eingetragen

- wahlberechtigte Personen mit Nebenwohnung, deren Hauptwohnung außerhalb des Wahlgebietes liegt und die am Ort der Nebenwohnung ihren ständigen Wohnsitz im Sinne des Bürgerlichen Gesetzbuches haben
- wahlberechtigte Personen, die sich gewöhnlich im Wahlgebiet aufhalten, ohne eine Wohnung innezuhaben
- wahlberechtigte Unionsbürger, die nicht der Meldepflicht unterliegen.

Der Antrag auf Eintragung in das Wahlberechtigtenverzeichnis ist von der wahlberechtigten Person gemäß § 15 Absatz 1 BbgKWahlV bis spätestens zum 21. Februar 2026 (15. Tag vor der Wahl) schriftlich unter Angabe von Familiennamen, Vornamen, Tag der Geburt und, sofern vorhanden, die genaue Anschrift, bei der Stadt Beelitz, Wahlbehörde, Berliner Straße 202, 14547 Beelitz, zu den allgemeinen Sprechzeiten zu stellen. Eine behinderte wahlberechtigte Person kann sich der Hilfe einer Person ihres Vertrauens bedienen.

5. Verlegt eine wahlberechtigte Person, die in das Wahlberechtigtenverzeichnis der Stadt Beelitz eingetragen ist, ihren ständigen Wohnsitz in einen anderen Wahlbezirk der Stadt, so ist dies für ihre Eintragung in das Wahlberechtigtenverzeichnis ohne Bedeutung.
6. Wer einen Wahlschein hat, kann im Wahlgebiet der Stadt Beelitz in einem beliebigen Wahllokal des Wahlgebietes Stadt Beelitz oder durch Briefwahl wählen.
7. Einen Wahlschein erhält auf Antrag
  - 7.1 eine wahlberechtigte Person, die im Wahlberechtigtenverzeichnis eingetragen ist,
  - 7.2 eine wahlberechtigte Person, die nicht im Wahlberechtigtenverzeichnis eingetragen ist, wenn
    - a) sie nachweist, dass sie ohne ihr Verschulden die Antragsfrist auf Aufnahme in das Wahlberechtigtenverzeichnis nach § 15 Absatz 1 Satz 1 BbgKWahlV (bis zum 21. Februar 2026) oder Einspruchsfrist gegen das Wahlberechtigtenverzeichnis nach § 24 BbgKWahlG i. V. m. § 20 Absatz 1 Satz 2 BbgKWahlV (bis zum 20. Februar 2026) versäumt hat,
    - b) ihr Recht auf Teilnahme an der Wahl erst nach Ablauf der unter a) genannten Antrags- oder Einspruchsfrist entstanden ist,
    - c) ihr Wahlrecht im Einspruchsverfahren festgestellt worden ist und die Wahlbehörde von der Feststellung erst nach Abschluss des Wahlberechtigtenverzeichnisses erfahren hat.

Wahlscheine können von in das Wahlberechtigtenverzeichnis eingetragenen Wahlberechtigten bis zum 06. März 2026, 18:00 Uhr, (für die Stichwahl bis Freitag, 20. März 2026, 18:00 Uhr) bei der Wahlbehörde mündlich oder schriftlich beantragt werden. Der Wahlscheinantrag (Rückseite des Wahlbenachrichtigungsbriefes) ist in einem ausreichend frankierten Briefumschlag zu versenden.

Für die Antragstellung per Internet verwenden Sie bitte den Online-Antrag auf der Internetseite oder den QR-Code auf der Wahlbenachrichtigung (frei geschaltet bis zum 03. März 2026, 23:59 Uhr). Eine fernmündliche Antragstellung ist unzulässig.

Im Falle nachgewiesener plötzlicher Erkrankung, die ein Aufsuchen des Wahllokales nicht oder nur unter nicht zumutbaren Schwierigkeiten möglich macht, kann der Antrag noch bis 15 Uhr am Wahltag (Hauptwahl 08. März 2026, Stichwahl 22. März 2026) gestellt werden.

Nicht in das Wahlberechtigtenverzeichnis eingetragene Wahlberechtigte können aus den unter 7.2 Buchstabe a bis c angegebenen Gründen den Antrag auf Erteilung eines Wahlscheines noch bis 15:00 Uhr am Wahltag (Hauptwahl 08. März 2026, Stichwahl 22. März 2026) stellen. Der Antrag ist von der wahlberechtigten Person selbst zu stellen. Wer den Antrag für einen anderen stellt, muss durch Vorlage einer schriftlichen Vollmacht nachweisen, dass er dazu berechtigt ist. Eine behinderte wahlberechtigte Person kann sich bei der Antragstellung der Hilfe einer anderen Person ihres Vertrauens bedienen.

8. Ergibt sich aus dem Wahlscheinantrag nicht, dass die wahlberechtigte Person vor einem Wahlvorstand wählen will, so sind dem Wahlschein

beizufügen:

- ein amtlicher Stimmzettel,
- ein amtlicher hellgrüner Stimmzettelumschlag (innerer Umschlag),
- ein amtlicher hellblauer Wahlbriefumschlag (äußerer Umschlag) / (Stichwahl hellrot Wahlbriefumschlag) und
- ein Merkblatt zur Briefwahl

Die Abholung von Wahlschein und Briefwahlunterlagen für eine andere Person ist nur möglich, wenn die Berechtigung zur Empfangnahme der Unterlagen durch Vorlage einer schriftlichen Vollmacht nachgewiesen wird. Auf Verlangen hat sich die bevollmächtigte Person auszuweisen. Einer wahlberechtigten Person, die bereits zur Hauptwahl des hauptamtlichen Bürgermeisters gemäß Punkt 7.1 einen Wahlschein erhalten hat, wird für die Stichwahl gemäß § 26 Absatz 5 Satz 1 BbgKWahlV von Amts wegen wiederum ein Wahlschein ausgestellt, es sei denn, aus ihrem Antrag ergibt sich, dass sie bei der Stichwahl in ihrem Wahlbezirk wählen will. Personen, die erst für die Stichwahl wahlberechtigt sind, erhalten gemäß § 26 Absatz 5 Satz 2 BbgKWahlV für diese gleichfalls von Amtswegen einen Wahlschein.

Verlorene Wahlscheine und Stimmzettel werden nicht ersetzt. Versichert eine wahlberechtigte Person glaubhaft, dass ihr der beantragte Wahlschein nicht zugegangen ist, kann ihr bis 15:00 Uhr am Wahltag ein neuer Wahlschein erteilt werden (§ 26 Absatz 8 Satz 2 BbgKWahlV).

Bei der Briefwahl muss der Wähler den jeweiligen Wahlbrief mit dem Stimmzettel und dem Wahlschein so rechtzeitig an die angegebene Stelle absenden, dass der Wahlbrief dort spätestens am Wahltag bis 18:00 Uhr eingeht.

Der Wahlbrief wird innerhalb der Bundesrepublik Deutschland ohne besondere Versendungsform ausschließlich von der Deutschen Post AG unentgeltlich befördert. Er kann auch bei der auf dem jeweiligen Wahlbrief angegebenen Stelle abgegeben werden.

9. Bei persönlicher Abholung der Briefwahlunterlagen bei der Wahlbehörde Stadt Beelitz, Einwohnermeldeamt, Poststraße 10-11, 14547 Beelitz ist die Ausübung der Briefwahl an Ort und Stelle zu folgenden Zeiten möglich:

Montag 09:00 – 12:00 Uhr und 13:00 – 15:00 Uhr

Dienstag 09:00 – 12:00 und 13:00 – 18:00 Uhr

Donnerstag: 08:30 – 12:00 und 13:00 – 17:00 Uhr

sowie am 06.03.2026: 09:00 – 12:00 und 13:00 – 18:00 Uhr.

10. Für die Stimmgabe durch Briefwahl gilt folgende Regelung:

Die wahlberechtigte Person kennzeichnet persönlich und unbeobachtet ihren Stimmzettel.

Sie legt den jeweiligen Stimmzettel unbeobachtet in den amtlichen Stimmzettelumschlag (innerer Umschlag) und verschließt diesen.

Sie unterschreibt unter Angabe des Tages die auf dem Wahlschein vorgedruckte Versicherung an Eides statt zur Briefwahl.,

Sie legt den verschlossenen Stimmzettelumschlag und den unterschriebenen Wahlschein in den amtlichen Wahlbriefumschlag (äußerer Umschlag).

Sie verschließt den Wahlbriefumschlag und versendet ihn an die auf dem Wahlbriefumschlag angegebene Stelle, steckt ihn dort in den Briefkasten. Nach Eingang des Wahlbriefes beim Wahlleiter darf er nicht mehr zurückgegeben werden.

Hat die wahlberechtigte Person einen Stimmzettel verschrieben, diesen oder einen Wahlumschlag unbrauchbar gemacht, so werden ihr auf Verlangen neue Briefwahlunterlagen ausgehändigt; die Wahlbehörde behält den alten Stimmzettel oder Wahlumschlag ein. Ein Briefwähler, der nicht lesen kann oder wegen einer körperlichen Behinderung nicht in der Lage ist, die Briefwahl persönlich zu vollziehen, kann sich der Hilfe einer Person seines Vertrauens bedienen.

Auf dem Wahlschein hat die wahlberechtigte Person oder die Hilfsperson gegenüber dem Wahlleiter der Stadt Beelitz an Eides statt zu versichern, dass der Stimmzettel persönlich oder nach dem erklärten Willen des Wählers gekennzeichnet worden ist.

Holt die wahlberechtigte Person persönlich den Wahlschein und die Briefwahlunterlagen bei der Wahlbehörde ab, wird ihr Gelegenheit gegeben, die Briefwahl an Ort und Stelle auszuüben. Die briefliche Stimmabgabe ist nur gültig, wenn der Wahlbrief bis zum Wahltag, 18.00 Uhr, beim Wahlleiter der Stadt Beelitz eingegangen ist.

Der Briefkasten der Stadt Beelitz wird durch Mitarbeitende der Wahlbehörde letztmalig um 18.00 Uhr am Wahltag geleert. Die Wahlbriefe werden innerhalb der Bundesrepublik Deutschland ohne besondere Versendungsform ausschließlich von der Deutschen Post AG unentgeltlich befördert. Als Briefsendung des internationalen Postdienstes (Versand aus einem anderen Land) ist der Wahlbrief grundsätzlich vollständig freizumachen.

Beelitz, den 08. Januar 2026

Emanuel Stuwe  
Wahlleiter

Landesamt für Ländliche Entwicklung, Landwirtschaft und  
Flurneuordnung  
Fehrbelliner Str. 4 e | 16816 Neuruppin

#### Teilungsbeschluss

Das Landesamt für Ländliche Entwicklung, Landwirtschaft und Flurneuordnung, Dienstsitz Neuruppin, hat beschlossen:

Das mit Anordnungsbeschluss vom 2. August 1996, 1. Änderungsbeschluss vom 10. September 1997, Teilungsbeschluss vom 21. August 1998, 1. Änderungsbeschluss vom 20. April 2015 und 2. Änderungsbeschluss vom 27. Oktober 2020 festgestellte Gebiet des

#### **Bodenordnungsverfahrens „Krahne 1“ Verfahrensnummer: 100296 (alt 1/002/F)**

wird gemäß § 8 Abs. 3 Flurbereinigungsgesetz (FlurbG) sowie in Verbindung mit dem Brandenburgischen Landentwicklungsgesetz (BbgLEG) in nachstehend genannte Bodenordnungsgebiete geteilt und wie folgt festgestellt:

### 1. Verfahrensgebiete

#### 1.1 Bodenordnungsverfahren „Krahne 1“, Verfahrensnummer: 100296

Land Brandenburg  
Landkreis Potsdam-Mittelmark  
Gemeinde Kloster Lehnin  
Gemarkung Krahne

#### Flur Flurstücke

- 1 1, 2, 3, 4, 5, 6, 7, 8, 9, 10, 11, 13, 14, 15, 16, 17, 18, 19, 20, 22, 23, 24, 25, 26, 27, 28, 29, 30, 31, 32, 33, 34, 35, 36, 37, 38, 39, 40, 41, 42, 43, 44, 45, 46, 47, 48, 49, 50, 51, 52, 53, 54, 55, 56, 57, 58, 59, 60, 62, 63, 64, 65, 66, 67, 68, 69, 70, 71, 72/1, 72/2, 73, 74, 76, 77, 78, 79, 80, 81, 82, 83, 84, 85, 86, 88, 90, 91, 92, 93, 94, 96, 97, 100, 102, 103, 104, 106, 107, 108, 109, 110, 112, 113, 114, 115, 117, 120, 121, 125, 126, 127, 128, 129, 131, 132, 133, 134, 135, 136, 137, 138, 139, 140, 141, 143, 146, 147, 148, 150, 151, 152, 153, 154/1, 154/2, 155, 156, 157, 158, 159, 162, 163/1, 163/2, 163/3, 164
- 2 1, 2, 3, 4, 5, 6, 7, 8, 9, 10, 11, 12, 13, 14, 15, 16, 17, 18, 19, 20, 21, 22, 23, 24, 25, 26, 27, 28, 29, 30, 31, 32, 33, 34, 35, 36, 37, 38, 39, 40, 41, 42, 43, 44, 45, 47, 48, 49, 50/1, 50/2, 51, 52, 53,

54, 55, 56, 57, 58, 59, 60, 62, 63, 70/1, 72/1, 73/1, 74/1, 75/1, 76/1, 77/1, 78, 79/1, 79/2, 80, 81, 82, 83, 84, 85, 86, 87, 88, 89, 90, 91, 92, 93, 95, 96, 97, 98, 99, 100, 101/1, 101/2, 101/3, 102, 103, 104/1, 104/2, 105, 106/1, 106/2, 107, 108, 109, 110, 111, 112, 113, 114, 115, 116, 117, 118, 119, 120, 121, 122, 123, 124, 126, 127, 128, 130, 131, 132, 133, 143, 144, 145, 147, 148, 149, 150, 151, 152, 153, 154, 157, 158, 159, 160, 161, 162, 166/1, 168/1, 169/1, 170/1, 186, 187, 188, 189, 190

- 3 24,25
- 4 10, 11, 12, 13, 14, 15, 16, 17, 23/2, 147/2, 148/2, 149/2, 149/4, 151/2, 152/2, 153/2, 154, 155, 156, 157, 158, 159, 160, 161/5, 172, 173, 174, 175, 176, 178, 179, 180, 181, 182, 183, 184, 185, 186, 187, 188, 190, 191, 196, 197, 198, 199, 215
- 5 32/2, 50, 51, 52, 53, 55, 56, 57, 58, 59, 60, 61, 62, 63, 64, 65, 66, 67, 68, 69, 70, 71, 72, 73, 74, 75, 76, 77, 78, 79, 80, 81, 83, 84, 85/1, 85/2, 86/1, 86/2, 87, 88/1, 88/2, 89/1, 89/2, 90/1, 90/2, 91/1, 91/2, 92/1, 92/2, 93/1, 93/2, 94/1, 95/1, 95/2, 96/1, 96/2, 97/1, 97/2, 97/3, 97/4, 98/1, 98/2, 98/3, 98/4, 99/1, 99/2, 100/1, 100/2, 101/1, 101/2, 102/1, 102/2, 103/1, 103/2, 104/1, 104/2, 107/1, 107/2, 108/1, 109/1, 109/2, 110/1, 110/2, 111/1, 111/2, 112/1, 112/2, 113/1, 113/2, 114, 115, 116, 118, 120, 121, 122/2, 123, 125, 126, 127, 128, 129, 131, 132, 133, 135, 136, 137, 138, 139, 140, 141, 142, 143, 144, 145, 146, 147, 149, 150, 151, 152, 153, 154, 155, 156, 157, 158, 159, 160, 161, 162, 163, 164, 165, 166, 167, 168, 169, 170, 171, 172, 173, 174, 175, 176, 177, 178, 179, 180, 181, 202, 203, 204, 205, 206, 207, 208, 209, 210, 211, 212, 213, 214, 215, 216, 217, 218, 219, 220, 221, 222, 223, 225, 226, 227, 229, 230, 231, 232, 233, 234, 235, 237, 238, 240, 242, 243, 244, 245/1, 245/2, 246, 247, 251, 252, 253, 254, 258, 259, 260, 261
- 6 1/1, 1/2, 2/1, 3/1, 3/2, 4/1, 4/2, 5, 6/1, 6/2, 7, 8/1, 8/2, 8/3, 9/1, 9/2, 9/3, 10/1, 10/2, 11/1, 11/2, 12/1, 12/2, 13/1, 13/2, 14/1, 14/2, 14/3, 15/1, 15/2, 15/3, 16, 17, 18/1, 18/2, 18/3, 19/1, 19/2, 20, 21/1, 21/2, 22/2, 23/1, 23/2, 24/1, 24/2, 25/2, 26/1, 26/2, 27/1, 27/2, 27/3, 27/4, 27/5, 27/6, 27/7, 27/8, 27/9, 27/10, 27/11, 28, 29, 30, 31/1, 31/2, 32, 33/1, 33/2, 34/1, 35/1, 35/2, 36/1, 36/2, 37/1, 37/2, 38/1, 39, 40/1, 40/2, 41/1, 41/2, 42/1, 42/2, 43/1, 43/2, 44/1, 44/2, 45/1, 45/2, 46/1, 46/2, 47/1, 47/2, 48/1, 48/2, 49/1, 50/1, 50/2, 51/1, 51/2, 52/1, 52/2, 53/1, 53/2, 54/1, 54/2, 55/1, 55/2, 56/1, 56/2, 57/1, 57/2, 58/1, 58/2, 60/1, 60/2, 61/1, 61/2, 62/1, 62/2, 63/1, 63/2, 64/1, 64/2, 65/1, 65/2, 66/1, 66/2, 67/1, 67/2, 68/1, 68/2, 69/1, 69/2, 70/1, 70/2, 71/1, 71/2, 72/1, 72/2, 73/1, 73/2, 74, 75/1, 75/2, 76/1, 76/2, 77/1, 78/1, 78/2, 79, 80, 81, 82, 83, 84, 85, 86, 87, 88, 89, 90, 92, 93, 94, 95, 97, 98, 99, 100, 101/1, 101/2, 102/1, 102/2, 103/1, 103/2, 104/1, 105/1, 105/2, 106/2, 107/1, 107/2, 108/1, 108/2, 109/1, 109/4, 109/5, 109/6, 109/7, 110, 112, 113/1, 113/2, 114/3, 114/4, 114/5, 114/6, 115/1, 115/2, 116/1, 117/1, 117/2, 118/1, 118/2, 119/1, 119/2, 120/1, 120/2, 121/1, 121/2, 122/1, 122/2, 123/1, 123/2, 123/3, 124/1, 124/2, 125/1, 125/2, 126/1, 126/2, 127, 128, 129, 130, 131, 132, 133, 134, 135, 136, 137, 138, 139, 140, 141, 142, 143, 144, 146, 147, 148, 149, 150, 151, 152, 153, 154, 155, 156, 157, 158, 159, 161, 162, 163, 164, 165, 167, 168, 169, 171, 172, 173, 174, 176, 177, 179, 180, 181, 182, 183, 184, 185, 186/1, 186/2, 187, 188, 189, 190, 191, 192, 193, 194, 195, 197, 198, 199, 200, 201, 202, 203, 204/1, 204/2, 205, 206, 208, 209, 210, 211, 212, 214, 215, 216, 217, 218, 219, 220, 221, 222, 223, 224, 225, 226, 227, 228, 229, 230, 231, 232, 233, 234, 235, 236, 237, 238, 239, 240, 241, 242, 243, 246, 249, 250, 251, 252, 253, 254, 255, 256, 257, 258, 259, 260, 261, 262, 263, 264, 265, 266, 267, 268, 269, 270, 271, 272, 273, 274, 275, 276, 277, 278, 279, 280, 281, 282, 283, 284, 285, 286, 287, 289, 290, 292, 293, 294, 295, 296, 297, 298, 299, 300, 302, 303, 304, 306, 307, 308, 309, 310, 311, 312, 313, 315, 316, 317, 318, 319, 322, 323, 324,

- 325/1, 325/2
- 7 1, 2, 3, 4, 5, 6, 7, 8, 9, 10, 11, 12, 13, 14, 15, 16, 17, 18, 19, 20, 21, 22, 23, 24, 25, 26, 27, 28, 29, 30, 31, 32, 33, 34, 35, 36, 37, 38, 39, 41, 42, 43, 44, 45, 46, 47, 48, 49, 50, 51, 52, 53, 54/1, 55, 56/1, 57/1, 58/1, 59/1, 60/1, 61/1, 62/1, 63/1, 64/1, 65/1, 67/1, 68/1, 69/1, 70/1, 71/1, 72/1, 73/1, 74/1, 75/1, 77/1, 78/1, 79/1, 80/1, 81/1, 82/1, 83, 84, 85, 86, 87, 89, 90, 91, 92, 93, 94, 95, 96, 97, 98, 99, 100, 101, 102, 103/1, 104/1, 104/2, 105/1, 105/2, 106, 108, 109, 110, 111/2, 112, 113, 115, 116, 117/2
- 8 56/1, 58/1, 59, 60, 61, 63, 64, 65, 66, 67, 68, 71, 72, 74, 76, 77, 79, 80, 81, 82, 83, 84, 85, 86, 87, 88, 89, 91, 92, 93, 94, 95, 96, 97, 98, 99, 100, 102, 103, 104, 105, 106, 107, 108, 109, 110, 111, 112, 114, 115, 116, 117, 118, 119, 120, 121, 122, 123, 125, 126, 127, 128, 129, 130, 131, 132, 133, 134/2, 134/3, 134/4, 135/1, 135/2, 136/1, 136/2, 137/1, 137/2, 138/1, 138/2, 139/1, 139/2, 140/1, 140/2, 141/1, 141/2, 142/1, 142/2, 143/1, 143/2, 144/1, 144/2, 145/1, 145/2, 146/1, 146/2, 146/3, 146/4, 147, 148, 149, 150, 151, 152, 153, 154, 155, 156, 157, 158, 159, 160, 162, 163, 164, 167, 168, 169, 170, 172, 173, 174, 175, 176, 177, 178, 179, 180, 181, 182, 185, 186, 188, 189, 190, 191, 193, 194/2, 194/3, 194/4, 196, 197, 198, 199, 201, 202, 203, 204, 205, 206, 207, 208, 209, 210, 211, 212, 214, 215, 216, 217, 218, 219, 220, 221, 222, 223, 224, 225, 226, 228, 229, 230, 233, 234, 236, 237, 238, 239, 240, 243, 244, 246, 247, 248, 249, 251, 252, 253, 254, 255, 257, 258, 259, 260, 261, 262, 263, 264, 265, 266, 267, 269, 272, 273, 274/1, 274/2, 274/3, 275/2, 276/1, 276/2, 277/1, 277/2, 278/1, 278/2, 279/1, 279/2, 280/1, 280/2, 281/1, 281/2, 282/1, 282/2, 283/1, 283/2, 284/1, 284/2, 285/1, 285/2, 286/1, 286/2, 287/1, 287/2, 288/1, 288/2, 289/1, 289/2, 290/1, 290/2, 291/1, 291/2, 292/1, 292/2, 293, 294, 295, 296, 297, 298/1, 298/2, 299/1, 299/2, 300/1, 300/2, 301/1, 301/2, 302/1, 302/2, 303/1, 303/2, 304/1, 304/2, 305/1, 305/2, 306/1, 306/2, 307/1, 307/2, 308/1, 308/2, 309, 310, 311/1, 311/2, 311/3, 312/1, 312/2, 312/3, 313, 314, 315, 316, 317, 318, 319, 320, 321, 322, 323, 324, 325, 326, 328, 329, 330, 331, 332, 333, 334, 337, 338, 339, 340, 342, 343, 344, 345, 346, 347, 348, 349, 350, 351, 352, 354, 355, 356, 357, 358, 359, 360, 361, 362, 363, 365, 366, 367, 368, 369, 370, 372, 374, 375, 376, 377, 378, 379, 380, 381, 382, 383, 386, 387, 388, 389, 390, 391, 392, 393, 394, 395, 396/1, 397
- 9 36/1, 36/2, 68, 69, 70, 71, 72, 73, 74, 76, 77, 78, 79, 80, 81, 83, 84, 85/1, 85/2, 85/3, 86/1, 86/2, 87/1, 87/2, 88/1, 88/2, 89/1, 89/2, 90/1, 90/2, 91/1, 91/2, 92/1, 92/2, 93/1, 93/2, 94/1, 94/2, 95/1, 95/2, 96, 97/1, 97/2, 98/1, 98/2, 99/1, 99/2, 100/1, 100/2, 101/1, 101/2, 102/1, 102/2, 103/1, 103/2, 104/1, 104/2, 105/1, 105/2, 108/1, 108/2, 109/1, 109/2, 110/1, 111/1, 111/2, 112/1, 112/2, 112/3, 113/1, 113/2, 113/3, 114/1, 114/2, 114/3, 115/1, 115/2, 116/3, 116/4, 117/1, 117/2, 118/1, 118/2, 119/1, 119/2, 120/1, 120/2, 121, 122, 123, 124, 126/1, 126/2, 127/1, 127/2, 128/1, 128/2, 129/1, 130/1, 130/2, 131/1, 131/2, 132/1, 132/2, 133/1, 133/2, 134/1, 134/2, 135, 136/1, 136/2, 137/1, 137/2, 138/1, 138/2, 139/1, 139/2, 140/1, 140/2, 141/1, 141/2, 142/1, 142/2, 143/1, 143/2, 144/1, 144/2, 145/1, 145/2, 146/1, 146/2, 146/3, 149/1, 149/2, 150, 151/1, 151/2, 152, 153, 154, 155, 156, 157, 158, 159, 161/4, 162/3, 163/2, 164/9, 165/1, 166, 167, 168, 169, 170/1, 171/1, 171/3, 172/1, 173/1, 174/1, 175/1, 176/1, 177/1, 178/1, 179/1, 180/1, 181/1, 182/1, 183/1, 184, 185/1, 186/1, 187/1, 188/1, 189/1, 190, 191, 192, 193, 194, 195, 196, 197, 198, 199, 200, 201, 202, 203, 204, 205, 206, 207, 208, 209, 210, 211, 212, 213, 214, 215, 216, 218, 219, 220, 222, 224, 225, 226, 227, 228, 229
- 10 1/1, 1/3, 2, 5, 6, 7, 8/1, 8/2, 8/3, 9, 10/1, 10/2, 10/3, 11, 12/1, 12/2, 12/3, 13, 14/1, 14/2, 15, 16, 17, 18/1, 18/2, 18/3, 18/4, 19, 20, 21, 22, 23, 24, 25, 27, 28, 30, 31, 32/1, 32/2, 33, 34, 35/1, 38, 39/1, 39/2, 40, 41, 44, 45, 46, 47, 48, 50, 51, 52, 53, 54, 55,

- 56, 57, 58, 59, 60, 61, 62, 63, 64, 65, 66, 67, 68, 69, 70, 71, 73, 74, 76, 77, 78, 79, 80, 81, 82, 83, 84, 85, 87, 89, 90, 91, 92, 93, 94, 95, 96, 98, 99, 101, 102, 103, 105, 106, 107, 108, 109, 110, 111/2, 112, 113, 114, 115, 117, 118, 119, 120, 121, 122, 123, 124, 125, 126, 127, 128, 129, 130, 131, 132, 133, 134, 135, 136, 137, 138, 139, 140, 141, 142, 143, 144, 145/1, 145/2, 148, 149, 150, 151, 152, 153, 154, 155, 156, 157, 158, 159, 160, 161, 162, 163, 164, 165, 166, 167, 168, 169, 170, 171, 172, 173, 174, 175, 176, 177, 178/1, 179, 180, 181, 182, 183, 184, 185, 186, 187, 188, 189, 190, 191, 192, 193, 194, 195, 196, 197, 198, 199, 200, 201, 202, 203, 204, 205, 206, 207, 208, 209, 210, 211, 212, 213, 214, 215, 216, 217, 218, 219, 220, 221, 222, 223, 224, 225
- 11 1, 2, 3, 4, 5, 6, 7, 8, 9/1, 9/2, 9/3, 10/1, 10/2, 11, 12/1, 12/2, 12/3, 13, 14, 15, 16, 17, 18, 19, 21, 22, 23, 24/1, 24/2, 25, 26, 27, 28, 29, 30, 31, 32, 33, 34, 35, 36, 37, 38, 39, 42, 43, 44, 47, 48, 49, 50, 51, 53, 54, 55, 56, 57, 58, 59, 60, 61, 62, 63, 64, 65, 66, 67, 68, 69, 164, 230, 231, 243/2, 253, 258, 260, 264, 279, 280, 281, 282

**Gemeinde Wollin  
Gemarkung Wollin**

**Flur Flurstücke**  
5 162, 63

Das Verfahrensgebiet hat gemäß Liegenschaftskataster eine Größe von ca. 1.643, 57 ha.

**1.2 Bodenordnungsverfahren „Krahne II“,  
Verfahrensnummer: 400125**

**Land Brandenburg  
Landkreis Potsdam-Mittelmark  
Gemeinde Kloster Lehnin  
Gemarkung Krahne**

- Flur Flurstücke**
- 1 12, 21, 61, 75, 87, 89, 95, 98, 99, 101, 105, 111, 116, 118, 119, 122, 123, 124, 130, 142, 144, 145, 149, 160, 161
- 2 46, 71/1, 94, 129, 146, 156
- 3 28, 62, 90, 138
- 4 166, 177
- 5 54, 94/2, 105/1, 105/2, 106/1, 106/2, 108/2, 117, 124, 134, 148, 188, 189, 224, 228, 236, 239, 241
- 6 2/3, 2/4, 22/1, 25/1, 34/2, 38/2, 49/2, 77/2, 91, 96, 104/2, 106/1, 116/2, 145, 160, 166, 170, 175, 178, 196, 207, 213, 244, 245, 247, 248, 288, 291, 301, 305, 314, 320, 321
- 7 40, 66/1, 76/1, 88, 103/2, 107, 114
- 8 62, 69, 70, 73, 75, 78, 90, 101, 113, 124, 134/5, 161, 165, 166, 171, 183, 184, 187, 192, 195, 200, 213, 227, 231, 232, 235, 241, 242, 245, 250, 256, 268, 271, 275/1, 275/3, 327, 335, 336, 341, 353, 364, 384, 385
- 9 82, 110/2, 129/2
- 10 26, 29, 35/2, 36, 37, 42, 43, 49, 72, 75, 86, 88, 97, 100, 104, 111/1, 116, 146/1, 147
- 11 20, 52, 78, 116, 192, 205, 207, 215, 221, 224, 240, 256

Das Verfahrensgebiet hat gemäß Liegenschaftskataster eine Größe von ca. 162,89 ha.

Die durch die Teilung entstandenen Verfahrensgebiete der Bodenordnungsverfahren „Krahne I“ und „Krahne II“ sind in den als Anlage beigefügten Gebietskarten dargestellt.

## 2. Auslegung

Der Teilungsbeschluss mit Gründen und Gebietskarten liegt zur Einsichtnahme für die Beteiligten zwei Wochen lang nach der Bekanntmachung in

- Amt Brück, Ernst-Thälmann-Straße 59, 14822 Brück, FB-Liegenschaften
- Amt Ziesar, Mühlentor 15a, 14793 Ziesar
- Gemeinde Groß Kreuz, OT Jeserig, Potsdamer Landstraße 49, 14550 Groß Kreuz, Abteilung Liegenschaften, Zimmer 114
- Gemeinde Kloster Lehnin, Friedensstraße 3, 14797 Kloster Lehnin
- Stadtverwaltung Beelitz, Berliner Straße 202, 14547 Beelitz, Bauamt
- Stadtverwaltung Brandenburg a.d H, Klosterstr. 14, 14770 Brandenburg an der Havel, Zimmer F 104 / F 105
- Stadtverwaltung Werder (Havel), Eisenbahnstraße 13/14, 14542 Werder Havel

jeweils während der Geschäftszeiten aus.

## 3. Teilnehmergeinschaft

Die Teilnehmergeinschaft des Bodenordnungsverfahrens „Krahne I“ bleibt für die aus der Teilung entstandenen Verfahrensgebiete „Krahne I“ und „Krahne II“ unverändert bestehen. Der bestehende Vorstand führt die Geschäfte für die Teilnehmergeinschaft unverändert fort.

## 4. Zeitweilige Einschränkungen des Eigentums

Die Einschränkungen gemäß §§ 34 und 85 Ziff. 5 FlurbG gelten für die beiden Bodenordnungsgebiete „Krahne I“ und „Krahne II“ jeweils bis zur Unanfechtbarkeit des Bodenordnungsplanes fort.

## 5. Finanzierung der Verfahren

Die Verfahrenskosten trägt gemäß § 104 FlurbG das Land Brandenburg. Die Ausführungskosten trägt gemäß § 105 FlurbG die Teilnehmergeinschaft.

## 6. Anordnung der sofortigen Vollziehung

Die sofortige Vollziehung dieses Teilungsbeschlusses wird nach § 80 Abs. 2 Ziff. 4 Verwaltungsgerichtsordnung (VwGO) angeordnet.

## 7. Gründe

Im bisherigen Bodenordnungsverfahren „Krahne I“ haben zahlreiche Beteiligte Landverzichtserklärungen zugunsten anderer Verfahrensbeteiligter abgegeben. Auf Grundlage der Verzichtserklärungen sind neben den Abfindungsansprüchen auch der Besitz und die Nutzung der betreffenden Flächen bereits auf die Verzichtsbegünstigten übergegangen, ohne dass diese Eigentümer der Flächen geworden sind. Diese teilweise bereits seit einigen Jahren bestehende Trennung von Besitz und Eigentum führt zu Verwertungshindernissen und wirkt sich nachteilig auf Investitionen und den Grundstücksverkehr aus. Aufgrund des aktuellen Verfahrensstandes ist derzeit von einer längeren Bearbeitungszeit bis zur Aufstellung des Bodenordnungsplanes im Bodenordnungsverfahren „Krahne I“ auszugehen. Daher haben mehrere Verfahrensbeteiligte an die Flurbereinigungsbehörde den Wunsch herangetragen, die Eigentumsregelungen aus den Landverzichtserklärungen unabhängig vom Fortgang des Bodenordnungsverfahrens im Übrigen vorzeitig vorzunehmen.

Die Verfahrensteilung erfolgt nun mit dem Ziel, im Verfahrensgebiet „Krahne II“ die Eigentumsverhältnisse an den von Landverzichtserklärungen betroffenen Grundstücken gesondert zu regeln und die diesbezügliche Berichtigung des Grundbuches und des Liegenschaftskatasters schnellstmöglich herbeizuführen, ohne bereits die an den Grundstücken bestehenden agrarstrukturellen Defizite aufzulösen. Nach Eintritt des neuen Rechtszustandes im Verfahrensgebiet „Krahne II“ wird beabsichtigt, die betreffenden Flurstücke wieder zum Verfahrensgebiet „Krahne I“ hinzuzuziehen, soweit dies zur Weiterführung des Verfahrens, insbesondere zur Erreichung der dem Verfahren Krahne I zugrundeliegenden

Regelungsaufträge, zweckmäßig erscheint.

Die Verzichtsbegünstigten wurden zur Teilung des Verfahrens angehört. Einwände wurden nicht erhoben.

Die Anordnung der sofortigen Vollziehung dieses Teilungsbeschlusses liegt sowohl im öffentlichen als auch im überwiegenden Interesse der betroffenen Beteiligten. Der für die von den Landverzichteten betroffenen Grundstücke derzeit lediglich auf Besitz beruhende Zustand ist nicht länger hinnehmbar und bedarf einer baldigen Regelung der Eigentumsverhältnisse. Es muss nunmehr auch der eigentumsrechtlich vorgesehene neue Rechtszustand durch Aufstellung eines Bodenordnungsplanes und dessen Ausführung herbeigeführt und den Verzichtsbegünstigten das Eigentum an ihren neuen Grundstücken verschafft werden. Dadurch werden die Voraussetzungen dafür geschaffen, die sich aus dem vorläufigen Zustand ergebenden Verwertungshindernisse und nachteiligen Auswirkungen auf Investitionen und den Grundstücksverkehr zu beseitigen. Gleichmaßen liegt es auch im Interesse der noch im Grundbuch eingetragenen Eigentümer, die sich aus dem Landverzichtserklärungen ergebenden Eigentumsregelungen abschließend durchzuführen und insoweit ihre Beteiligung in der weiteren Verfahrensführung zu beenden.

Es liegt aber nicht nur im Interesse der unmittelbar betroffenen Beteiligten, sondern auch im Interesse der Teilnehmergeinschaft und im öffentlichen Interesse, dass mit der Teilung des Verfahrens die Eigentumsregelungen entsprechend den Landverzichteten schnellstmöglich herbeigeführt werden. Die aufschiebende Wirkung eines Rechtsbehelfs gegen den Teilungsbeschluss hätte zur Folge, dass sich die im Verfahrensgebiet „Krahne II“ beabsichtigten eigentumsrechtlichen Regelungen erheblich verzögern würden, die Grundstücke erst verspätet wieder zum Bodenordnungsgebiet „Krahne I“ hinzugezogen und die mit dem Bodenordnungsverfahren „Krahne I“ angestrebten Ziele erst wesentlich später erreicht werden könnten.

Da das öffentliche Interesse und das überwiegende Interesse der Beteiligten an der Teilung des Verfahrens sowie der voneinander unabhängigen Fortführung der Bearbeitung in den Teilgebieten das private Interesse von Widerspruchsführern an der aufschiebenden Wirkung ihrer Rechtsbehelfe gegen den Teilungsbeschluss überwiegt, hat sich das Landesamt für Ländliche Entwicklung, Landwirtschaft und Flurneuordnung dazu entschlossen, die sofortige Vollziehung des Teilungsbeschlusses mit der Folge anzuordnen, dass die hiergegen eingelegten Rechtsbehelfe keine aufschiebende Wirkung haben.

## 8. Hinweis über die Erhebung personenbezogener Daten

Im Bodenordnungsverfahren werden personenbezogene Daten von Verfahrensbeteiligten und Dritten verarbeitet. Nähere Informationen gemäß der Datenschutz-Grundverordnung (DSGVO) können auf der Internetseite <https://lelf.brandenburg.de/sixcms/media.php/9/Information-DSGVO-grosse-BQV.pdf> eingesehen werden. Alternativ sind die Informationen auch beim Landesamt für Ländliche Entwicklung, Landwirtschaft und Flurneuordnung, Fehrbelliner Str. 4 e, 16816 Neuruppin erhältlich.

## 9. Rechtsbehelfsbelehrung

Gegen diesen Teilungsbeschluss kann innerhalb eines Monats beim Landesamt für Ländliche Entwicklung, Landwirtschaft und Flurneuordnung, Fehrbelliner Str. 4 e, 16816 Neuruppin Widerspruch erhoben werden.

*Prenzlau, den 17.12.2025*

*Im Auftrag  
Matthias Benthin*

**Anlagen:** – Gebietskarte Krahne I  
– Gebietskarte Krahne II

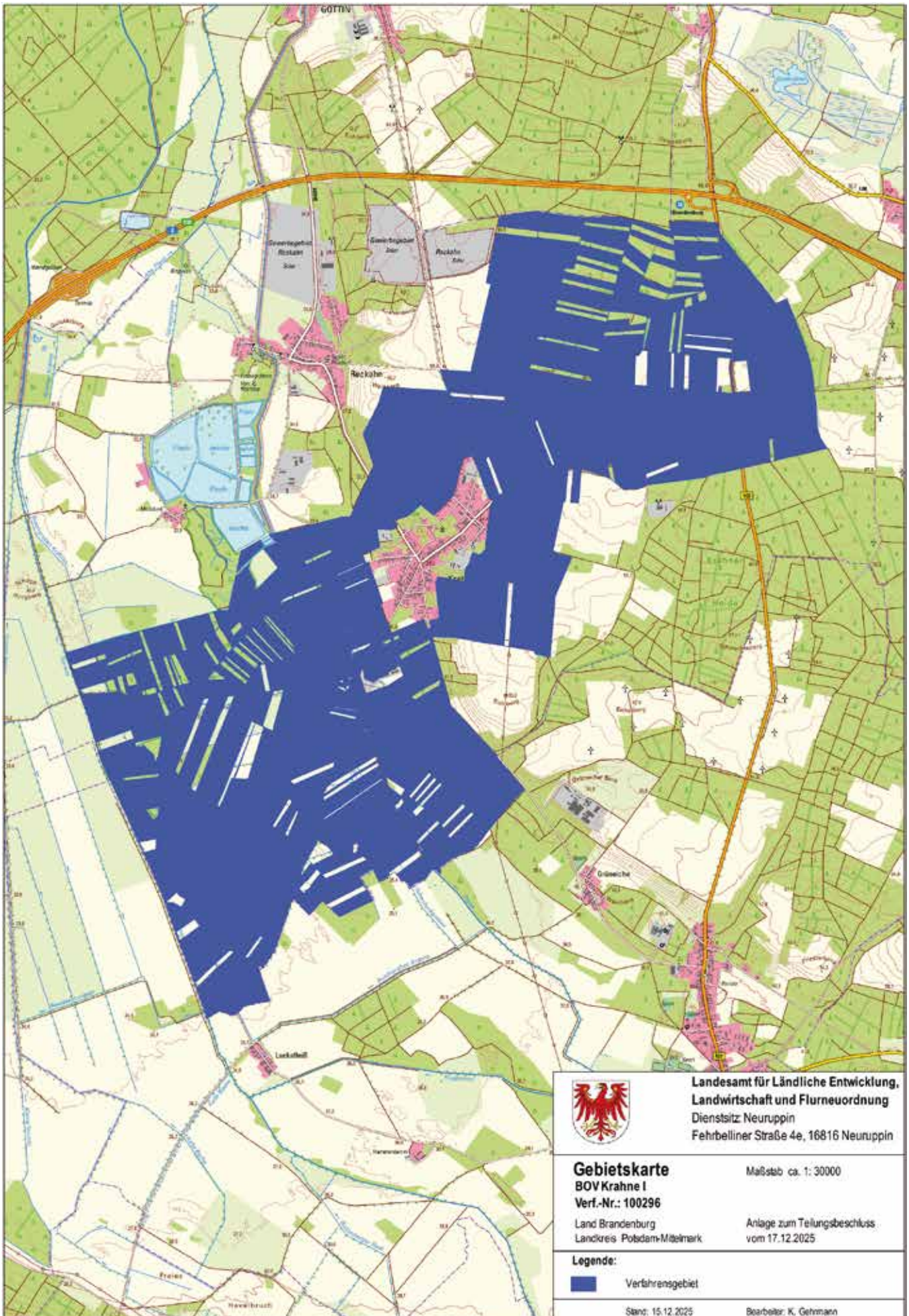

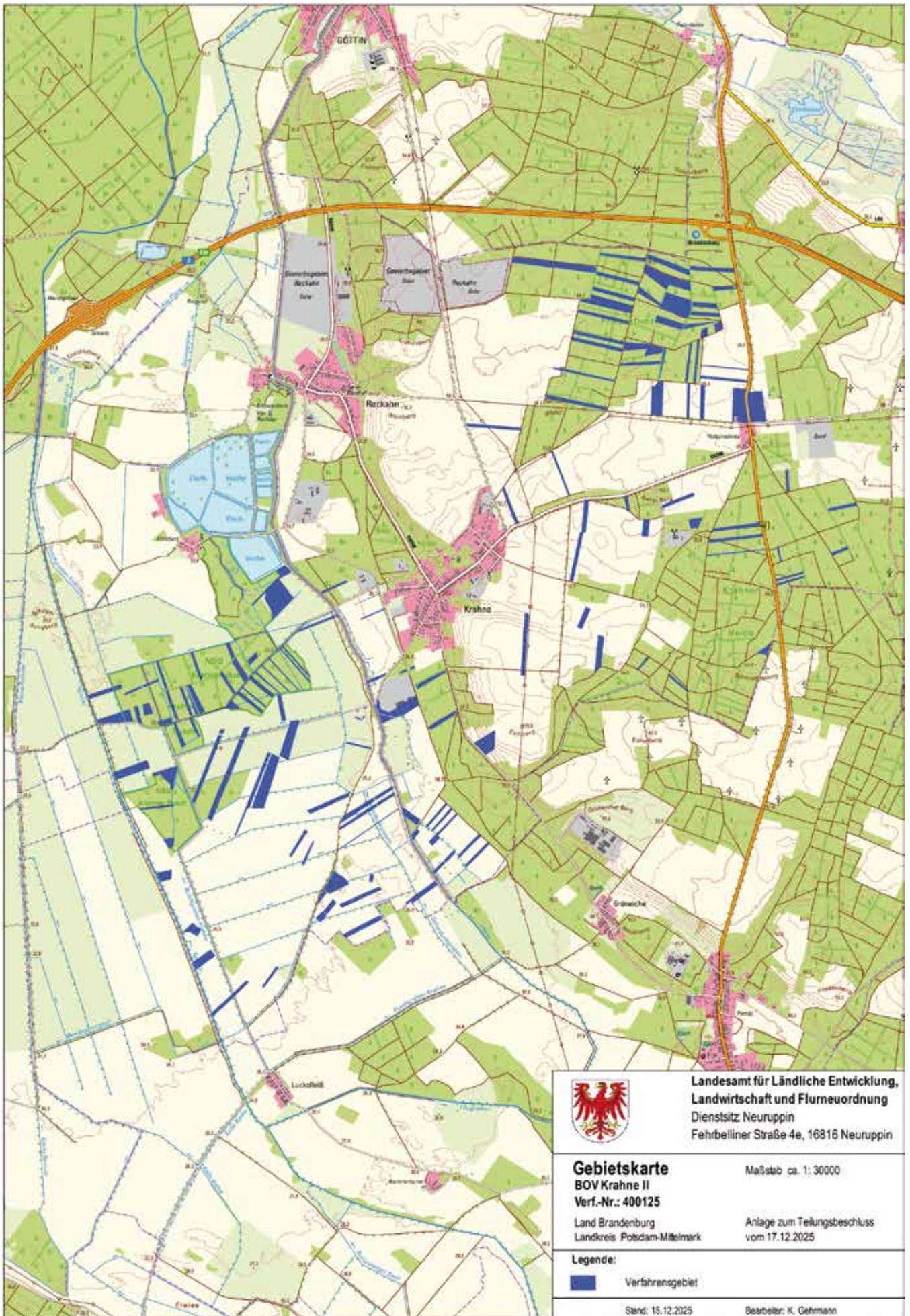

**Bekanntmachung der unteren Bauaufsichtsbehörde  
des Landkreises Potsdam-Mittelmark**

**Erweiterungsbau Neurocampus Beelitz Heilstätten –  
Klinikererweiterungsneubau für den Betrieb eines Neurologi-  
schen Krankenhauses mit angeschlossener Rehabilitations-  
klinik und Anbindung an die Parkinsonklinik**

Die Kliniken Beelitz GmbH, Paracelsusring 6 A, 14547 Beelitz beantragt die Erteilung einer Baugenehmigung auf den Grundstücken in der Gemarkung Beelitz, Flur 3, Flurstücke 1010, 1011, 425, 482 und 981 für den Klinikererweiterungsneubau eines Neurologischen Krankenhauses mit angeschlossener Rehabilitationsklinik und Anbindung an die Parkinsonklinik mit Herstellung der Außenanlagen (hier: PKW-Stellplätze, Zufahrt für PKW, LKW (Versorgungs- und Müllfahrzeuge), Krankenwagen, Flächen für die Feuerwehr, Raucherschirm, Fahrradstellflächen und Wirtschaftshof) sowie den Umbau und die Umnutzung eines Lagergebäudes zur Technikremise, die Aufstellung eines Containers für das Notstromaggregat, die Aufstellung von 5 schallgedämmten Containern für die LWP's sowie die Aufstellung von 2 Kaltvergaser tanks (H= 6,50 m) und 2 Kaltverdampfern (H= 4,50 m).

Beim Landrat des Landkreises Potsdam-Mittelmark, Untere Bauaufsichtsbehörde, Potsdamer Straße 18 A in 14513 Teltow, Zimmer 333 können von Montag bis Donnerstag in der Zeit von 09.00 bis 15.00 Uhr die Verfahrensakten eingesehen und Einwendungen gegen das Bauvorhaben vorgebracht werden. Außerhalb dieser Zeiten kann die Einsicht und das Vorbringen von Einwendungen nach vorheriger Anmeldung unter der Telefonnummer 03328/318-368 oder 03328/318-441 ermöglicht werden.

Öffentlich-rechtliche Einwendungen gegen das Bauvorhaben bleiben im Verwaltungsverfahren unberücksichtigt, wenn sie nicht innerhalb eines Monats nach Bekanntgabe im Amtsblatt für den Landkreis Potsdam-Mittelmark bei der Unteren Bauaufsichtsbehörde eingehen.

Die Zustellung der Baugenehmigung kann durch öffentliche Bekanntmachung ersetzt werden.

*Bad Belzig, 11.12.2025*

*Marko Köhler  
Landrat*

**Öffentliche Bekanntmachung der Jagdgenossenschaft  
Busendorf**

**Einladung**

Gemäß § 9 Abs. 3 der Satzung der Jagdgenossenschaft laden wir Sie hiermit zur Genossenschaftsversammlung am Freitag, den 27.03.2026 um 16:30 Uhr in das Gemeinde- und Vereinshaus, Rädeler Weg 1 in 14547 Busendorf OT Busendorf ein.

**Tagesordnung:**

1. Eröffnung und Feststellung der ordnungsgemäßen Ladung und Beschlussfähigkeit
2. Bericht des Vorstandes und Kassenprüfers sowie deren Entlastung
3. Wahl eines neuen Vorstandes
4. Wahl einer/eines neuen Kassenprüferin/Kassenprüfers
5. Bericht der Jagdpächter
6. Sonstiges

*Der Vorstand*

**Einladung zur Jagdgenossenschaftsversammlung der  
Jagdgenossenschaft Fichtenwalde**

Gemäß § 9 Abs. 3 der Satzung der Jagdgenossenschaft laden wir Sie hiermit zur Jagdgenossenschaftsversammlung ein.

am: 13.03.2026  
um: 18 Uhr  
lim: Landhotel Gustav, Paracelsusring 2, 14547 Beelitz-Heilstätten

**Tagesordnung:**

1. Eröffnung und Feststellung der ordnungsgemäßen Ladung und Beschlussfähigkeit
2. Geschäfts- und Tätigkeitsbericht des Vorstandes
3. Kassenbericht
4. Entlastung des Vorstandes und der Kassenprüfer
5. Bericht des Jagdpächters
6. Bericht zur Erstellung des Jagdkatasters
7. Sonstiges

Neue Eigentümer legen bitte vor Beginn der Versammlung einen Eigentumsnachweis vor. Bei einer Vertretung des Eigentümers ist dem Jagdvorstand die schriftliche Vollmacht am Beginn der Versammlung vorzulegen. Um Anmeldung zur Teilnahme wird gebeten: tomifam@t-online.de

*Der Vorstand der Jagdgenossenschaft Fichtenwalde*

**Sitzungstermine der Stadt Beelitz**

Ortsbeirat Beelitz-Heilstätten	10.02.2026
Ausschuss für Soziales, Bildung und Kultur	17.02.2026
Ausschuss für Finanzen, Wirtschaft und Entwicklungsfragen	19.02.2026
Ortsbeirat Rieben	23.02.2026
Ortsbeirat Busendorf	02.03.2026
Ausschuss für Umwelt, Energie und Nachhaltigkeit	03.03.2026
Ausschuss für Bau- und Raumordnung, Ordnung, Sicherheit und Verkehr	05.03.2026
Ortsbeirat Beelitz	11.03.2026

**Sprechstunde des Ortsvorstehers Fichtenwalde**

30.01.2026 (16:00 Uhr)  
27.02.2026 (16:00 Uhr)  
Die Sprechstunden finden im Café-Neuendorff, Berliner Allee 135 in 14547 Beelitz Ortsteil-Fichtenwalde statt.

## Einwohnerstatistik 01. Dezember bis 31. Dezember 2025 der Stadt Beelitz (Stand: 06.01.2026)

Orts- und Gemeindeteile	Anfangsbestand	Geburten	Sterbefälle	Zuzüge	Umzüge	Wegzüge	Endstand
GT Birkhorst	44	0	0	0	0	0	44
OT Beelitz-Heilstätten	1908	1	1	28	3	12	1924
GT Kanin	134	0	0	2	0	1	135
GT Klaistow	120	0	0	0	0	0	120
GT Körzin	62	0	1	0	0	0	61
GT Schönefeld	105	0	0	0	0	0	105
OT Beelitz	6.010	0	2	20	4	29	5.999
OT Buchholz	402	0	0	0	0	1	401
OT Busendorf	429	0	1	3	0	1	430
OT Elsholz	335	0	1	0	0	1	333
OT Fichtenwalde	3.141	1	1	11	2	11	3141
OT Reesdorf	117	0	0	0	0	0	117
OT Rieben	291	1	0	1	0	1	292
OT Salzbrunn	137	0	0	0	0	3	134
OT Schäpe	163	0	0	1	0	1	163
OT Schlunkendorf	169	0	0	0	0	0	169
OT Wittbrietzen	496	0	0	4	0	1	499
OT Zauchwitz	235	0	0	0	0	0	235
<b>Gesamt Stadt Beelitz</b>	<b>14.298</b>	<b>3</b>	<b>7</b>	<b>70</b>	<b>9</b>	<b>62</b>	<b>14.302</b>

Institution/Anschrift	Sprechzeiten/Ansprechpartner/Telefonnummer
<b>Beratungszentrum Potsdam-Mittelmark, in Beelitz</b>	<b>Clara-Zetkin-Straße 196 Telefon Vorwahl: Beelitz (033204)</b>
Allg. soz. Beratung	Raum 001, Mi 13:00 – 16:30 Uhr -617625
Pflegeberatung – Unabhängige, trägerneutrale, kompetente + kostenlose Information zu allen Fragen der Pflege	Raum 002, Mi 13:00 – 16:30 Uhr -617633
Sozialberatung des Pflegestützpunktes	Raum 003, Mi 13:00 – 16:30 Uhr -617638
Beratungsstelle für Menschen mit Behinderung	Raum 002, Do 09:00 – 12:00 Uhr -617633
Sozialpsychiatrischer Dienst – Psychosoziale Beratung für psychisch kranke Menschen und deren Angehörige, Krisenintervention	Raum 003, Do 09:00 – 12:00 Uhr -617638
Sozialpädagogische Beratung und Unterstützung für Eltern, Kinder, Jugendliche und junge Erwachsene	Raum 003, Di 13:00 – 18:00 Uhr -617638
Betreuungsbehörde	Raum 002, jeden geraden Di 09:00 – 12:00 u. 13:00 – 17:00 Uhr -617633
Ambulante Beratungs- und Behandlungsstelle für Suchtkranke und Suchtgefährdete	Raum 001, Mo 13:00 – 19:00 Uhr, Do 08:30 – 17:00 Uhr -617625
Beratungsstelle für Überschuldete, Schuldner und Insolvenzberatung	Raum 001, jeden 1. und 3. Dienstag 09:00 – 17:00 Uhr -617625
Betreuungsverein Lebenshilfe e. V.	Raum 002, jeden 1. Mo 10:00 – 12:00 Uhr 03329-614426
Beratungsstelle für Menschen mit Demenz und ihre Angehörigen	Seniorenzentrum „Negendanks Land“ Nürnbergstr. 38 Mi 9:00 – 11:00 Uhr Tel.: 0178/ 2118340
DRK-Kreisverband Potsdam/Zauch-Belzig Trebbiner Str. 13, 14547 Beelitz – Ambulanter Betreuungs- und Entlastungsdienst – Hausnotruf – Pflegeberatung – Pflegenetzwerk Beelitz	Frau Papendorf, Tel.: 033204/ 634870 Herr Key, Tel.: 0151/ 1819000 Frau Hintze-Smyra, Tel.: 033204/ 634871 Frau Papendorf, Tel.: 0151/65630938 E-Mail: pflegekoordination-beelitz@drk-potsdam.de
DIE JOHANNITER, Regionalverband P-M-Fläming Trebbiner Str. 22, 14547 Beelitz – ambulanter Pflegedienst – Behindertenfahrdienst / Krankenförderung – Hausnotruf	Bürozeit 07:00 – 16:00 Uhr, 24 Std. erreichbar, Tel.: 6285 -0 – Frau Sommerfeld, Tel.: 6285 -15 – Herr Wodarz, Tel.: 6285 -13 und -14 – Frau Neubacher, Tel.: 6285 -11
Fichtenwalder helfen... Antworten auf Fragen zu Vorschriften und Regelungen / Versicherungen / Rente / Wir helfen kostenlos/ Keine Rechtsberatung im Sinne des Rechtsdienstleistungsgesetzes (RDG)	Terminvergabe / Anmeldung bei Frau Gabriele-Birgit Ludwig Unter gabi.ludwig53@posteo.de oder Tel.: 033206-20668
Gesundheitsbuddys – Fichtenwalde Bewegung /Alltagsbegleitung für den Raum Beelitz	Kontakt: Frau Karola Elze Tel.: 0157/ 34956921 oder e.elzefw@t-online.de
Mieterbund e. V.	Tel.: 03328 / 471856, Vor-Ort nur Anfrage
Schiedsstelle, Berliner Str. 202, 14547 Beelitz	Nur auf schriftlichen Antrag
Beelitzer Tafel, Berliner Str. 27a	Montag ,15:00 Uhr, Freitag, 14:00 Uhr, nur für angemeldete Kunden Kleiderkammer Beelitz: Montag, Dienstag, Donnerstag, Freitag 10:00 – 12:00 Uhr und 12:30 –15:00 Uhr Tel.: 61719 , E-Mail: info@tafel-beelitz.de
„Feeling“ Häusliche Kranken- und Seniorenpflege	Frau Wladasch, täglich von 08:00 – 16:00 Uhr Tel.: 033204 -42177
Häusliche Kranken- und Seniorenpflege Pflegeteam Harmony, Berliner Str. 189	Bürozeit: Mo – Fr. 07:00 – 16:00 Uhr, Tag u. Nacht: 033204-61012

Institution/Anschrift	Sprechzeiten/Ansprechpartner/Telefonnummer
Seniorenzentrum „Negendanks Land“ Nürnbergstr. 38a	Tel. 033204-320116, Pflegedienstleitung, Tel. 033204-320117, Tagespflege, Tel. 033204-320159
Caritas Schwangerschaftsberatung Caritas Erziehungs- und Familienberatung Michendorf, Langerwischer Str. 27 A	Vorübergehend: Tel. 0177-2737189 Schwangerschaft.michendorf@caritas-brandenburg.de Informationen unter Tel. 0331/710298 zu folgenden Zeiten: Mo 11:00 – 16.00 Uhr, Di – Do 09:00 – 14:00 Uhr
MEGmbH Teltow, Schwangerschafts- und Schwangerschaftskonfliktberatung Küstergasse 4	Ramona Folgner, Tel. 03328 3547-300 / 01522-2543284 E-Mail: ramona.folgner@diakonissenhaus.de
Koordinatorin f. Freiwilligenarbeit & Bürgerengagement in Potsdam-Mittelmark (AAfV PM e. V.) Beratungszentrum im Fläming-Bahnhof Am Bahnhof 11, 14806 Belzig	Steffi Wiesner, Tel.: 033841-4495 -17, FAX: 033841-4495-18, E-Mail: freiwillig-pm@samev.de, Internet: www.freiwilligenarbeit-pm.de Termine in Beelitz nach Vereinbarung Sprechzeiten: Di. 09:00 – 12:00 Uhr oder nach Vereinbarung
Seniorenbeirat	Frau Ranneberg, Tel.: 033204-33627, täglich
Friedhofsverwaltung der Ev. Kirchengemeinde St. Marien – St. Nikolai Friedhof: Trebbiner Straße, Beelitz	Friedhofs- und Gemeindebüro, Kirchplatz 1, Tel.: 033204- 637102 pfarramt@kirche-beelitz.de
Selbsthilfegruppe Frauen nach Krebs – Gruppe Beelitz Offene Gruppe auch für Männer	Treffen jeden 1. Montag im Monat um 16.00 Uhr, im Deutschen Haus Info unter der Rufnummer 033204-60065/61111
Selbsthilfegruppe Parkinson Beelitz-Heilstätten	Jeden 4. Montag, 15:30 Uhr in Unterrichtsräumen der Akademie f. Sozial- und Gesundheitsberufe GmbH im Fachkrankenhaus für Bewegungsstörun- gen/Parkinson, Beelitz-Heilstätten, Str. nach Fichtenwalde 16
Selbsthilfegruppe Schlaganfall Beelitz-Heilstätten	Jeden 4. Dienstag, 17:00 Uhr im Schulungsraum (Raum348) der Neurologi- schen Rehabilitationsklinik Beelitz-Heilstätten, Paracelsusring 6a
Selbsthilfegruppe Erzähl-Treff für Trauernde Beelitz Offene Gruppe 2x monatlich	Marita Mai Tel: 0174/ 7937533, Treffpunkt: Seniorenzentrum Negendanksland Beelitz
Selbsthilfegruppe Tinnitus Beelitz Offene Gruppe 1x monatlich	Jürgen Wolf Tel.: 0176/ 57658430 Treffpunkt: Deutsches Haus Beelitz
Sonderpädagogische Förder- und Beratungsstelle Potsdam-Mittelmark Am Gutshof 1–7, Raum 133; 14542 Werder	Tel.: 03327-739240 oder E-Mail: info@potsdam-mittelmark.de
Beratung und Unterstützung im Umgang mit Digitalen Medien für Senioren	Jeden 2. Dienstag im Monat, 9:00 – 11:00 Uhr Poststr. 15 (kleiner Sitzungssaal) Herr Neumann: 0172/ 5820960 E-Mail: Digitalunddochpersoenlich@outlook.com

#### IMPRESSUM AMTSBLATT FÜR DIE STADT BEELITZ

**Herausgeber:**

Stadt Beelitz,  
vertreten durch den Bürgermeister;  
14547 Beelitz, Berliner Str. 202  
Tel. 033204-391-0, Fax: 033204-39135

E-Mail: [stadtverwaltung@beelitz.de](mailto:stadtverwaltung@beelitz.de)  
Internet: [www.beelitz.de](http://www.beelitz.de)

**Verantwortlich für den Inhalt:**

Bernhard Knuth, Bürgermeister.

**Bezugsbedingungen:**

Das Amtsblatt (Auflage: 7.350 Exemplare) erscheint in der Regel monatlich kostenlos für die Haushalte der Stadt Beelitz, die über einen von außen erreichbaren Briefkasten verfügen.

Kostenlose Exemplare für die Haushalte der Stadt, Einsicht in alte Ausgaben, Kopien, Kaufexemplare (1,00 Euro/Stück) und Abonnements in der Stadtverwaltung, Hauptamt. Für nicht gelieferte Zeitungen kann nur Ersatz eines Einzel-exemplares im Rahmen der Auflagenhöhe ge-

fordert werden. Weitergehende Ansprüche, insbesondere auf Schadensersatz, sind ausdrücklich ausgeschlossen.

Druckfehler und Irrtümer sind nicht ausgeschlossen.

Redaktionsschluss jeweils der 1. des Monats.

**Satz und Druck:**

Heimatblatt Brandenburg Verlag GmbH  
Werftstraße 2, 10557 Berlin  
Tel. (030) 577 958 41