

# Grafiken Energiepreise

## 1. Preisindizes für Energieträger

(Quelle: Statistisches Bundesamt Deutschland)

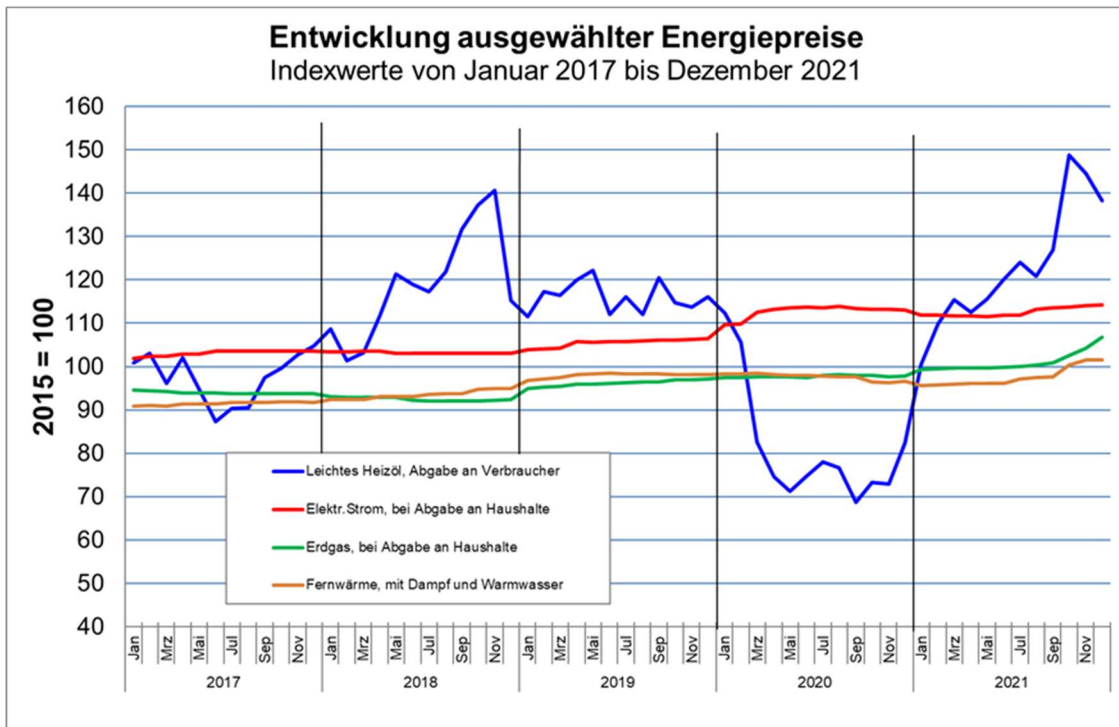

## 2. Energiepreise in der Region Beelitz

(Quellen: Statistisches Bundesamt, Mineralölwirtschaftsverband, C.A.R.M.E.N. e. V., kostenguenstiger.de, verivox.de, gas24.de, eigene Recherchen)

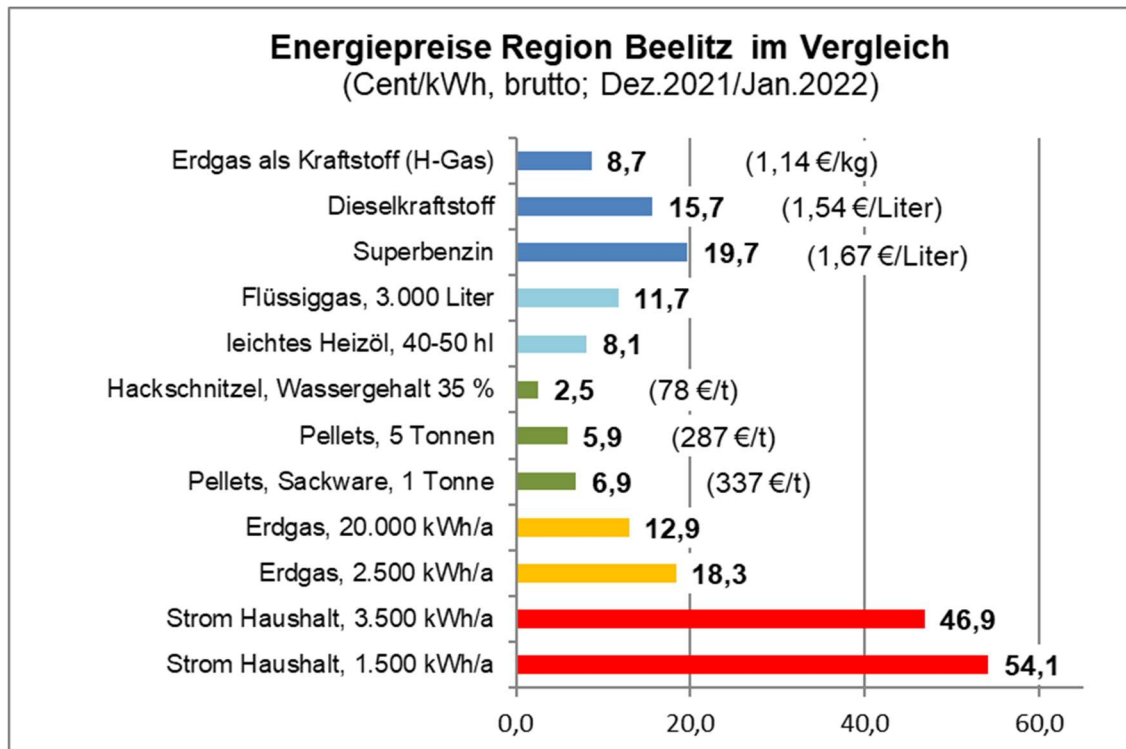

### 3. Entwicklung Strompreis und dessen Zusammensetzung

(Quelle: BDEW – Bundesverband der Energie- und Wasserwirtschaft, Stand 01/2022)

## Drei Bestandteile: Der Strompreis für Haushalte (Cent/kWh)

Durchschnittlicher Strompreis für einen Haushalt in ct/kWh, Jahresverbrauch 3.500 kWh, Grundpreis anteilig enthalten, Tarifprodukte und Grundversorgungstarife inkl. Neukundentarife enthalten, nicht mengengewichtet\*\*

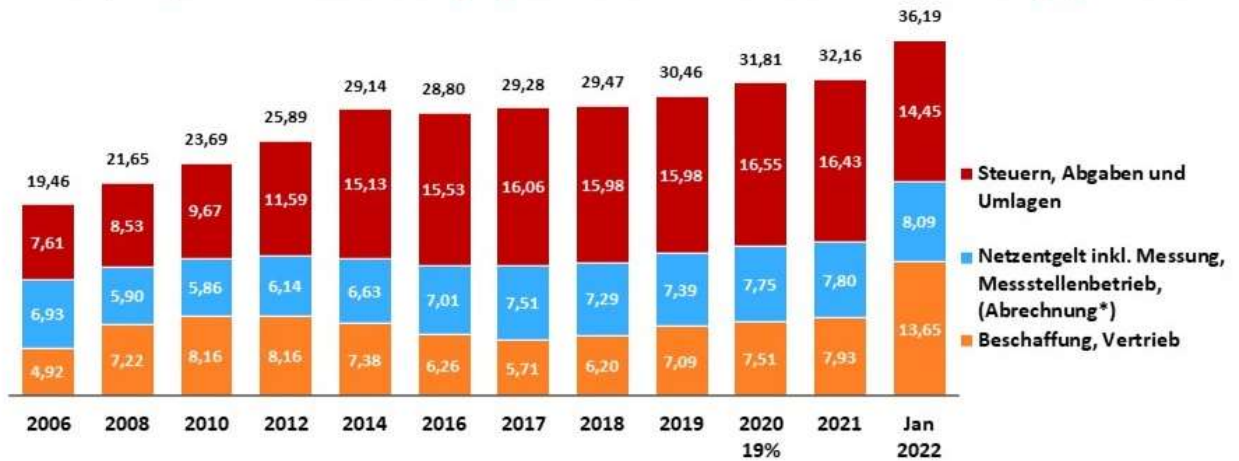

Quelle: BDEW, Stand: 01/2022

\* ab 2017 Abrechnung im Netzentgelt enthalten

\*\*ausführliche methodische Erläuterung zur Durchschnittsbildung s. Folie 2

### 4. Stromerzeugung nach Energieträgern 2021

(Quelle: BDEW – Bundesverband der Energie- und Wasserwirtschaft)

## Bruttostromerzeugung nach Energieträgern in Deutschland

Vorjahresvergleich

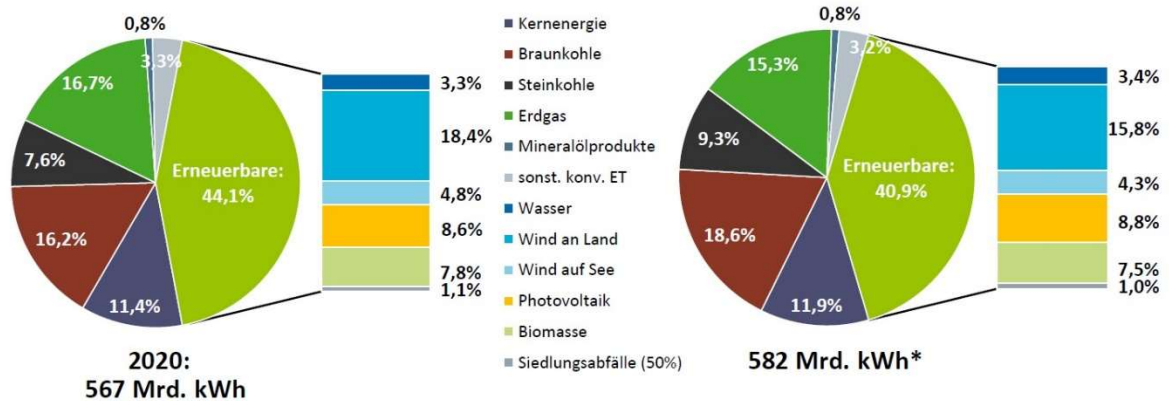

Quellen: BDEW-Schnellstatistikerhebung, Destatis, EEX, VGB, ZSW; Stand 12/2021

\* vorläufig, teilweise geschätzt

## 5. Stromerzeugung aus erneuerbaren Energien 2021

(Quelle: BDEW – Bundesverband der Energie- und Wasserwirtschaft)

### Monatliche Stromerzeugung aus Erneuerbaren Energien

Bruttostromerzeugung 2021: 236 Mrd. kWh\*

(Veränderung zum Vorjahreszeitraum: -5,4 %)

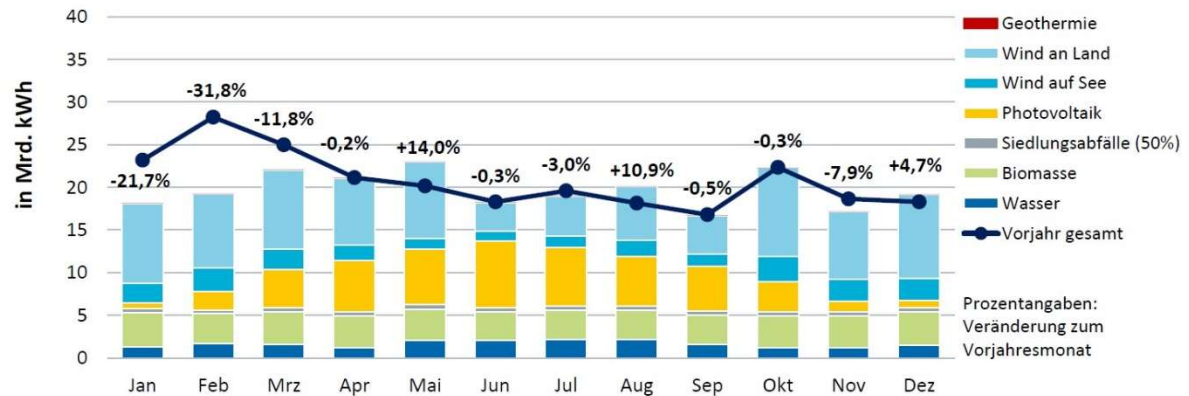

Quellen: BDEW-Schnellstatistikerhebung, Destatis, ZSW; Stand 01/2022

\* vorläufig

## 6. Importpreise für Erdgas

(Quelle: BAFA - Bundesamt für Wirtschaft und Ausfuhrkontrolle)

### Importpreise für deutsche Erdgaseinfuhren Januar 2017 bis November 2021



## 7. Entwicklung Erdgaspreis und dessen Zusammensetzung

(Quelle: BDEW – Bundesverband der Energie- und Wasserwirtschaft, Stand 11/2021)

### Erdgaspreis für Haushalte (EFH) in ct/kWh

Durchschnittlicher Erdgaspreis für einen Haushalt in ct/kWh, Ein-Familienhaus (EFH), Erdgas-Zentralheizung mit Warmwasserbereitung, Sondervertragskunde\*, Jahresverbrauch 20.000 kWh

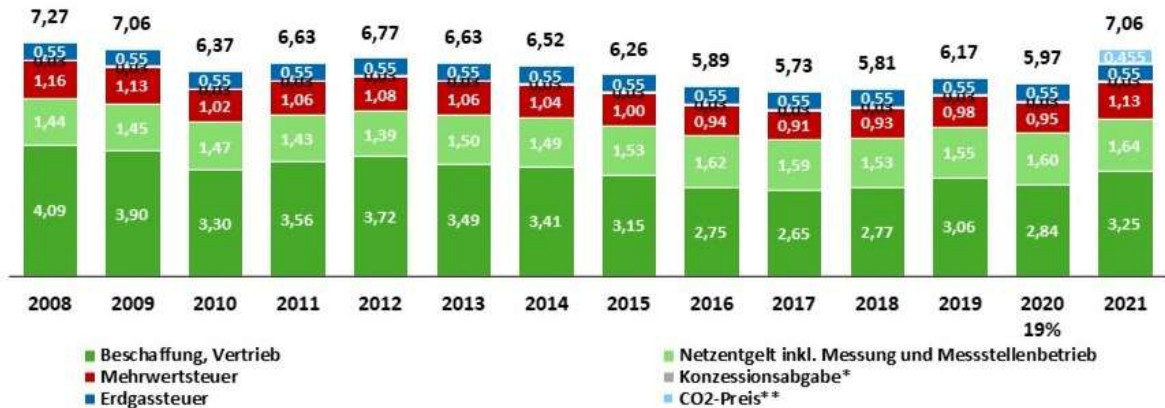

Quelle: BDEW, Stand: 11/2021

\* Heizgas-Kunden sind i. d. R. Sondervertragskunden mit geminderter Konzessionsabgabe (0,03 ct/kWh)

\*\*der CO2-Preis bildet die Kosten für den Erwerb von CO2-Emissionshandelszertifikaten gemäß BEHG ab und ist bis Ende 2025 ein gesetzlich festgelegter Festpreis

### Erdgaspreis für Haushalte (MFH) in ct/kWh

Durchschnittlicher Erdgaspreis für einen Haushalt in ct/kWh, Mehr-Familienhaus (MFH, 6-Parteien), Erdgas-Zentralheizung mit Warmwasserbereitung, Sondervertragskunde\*, Jahresverbrauch 80.000 kWh

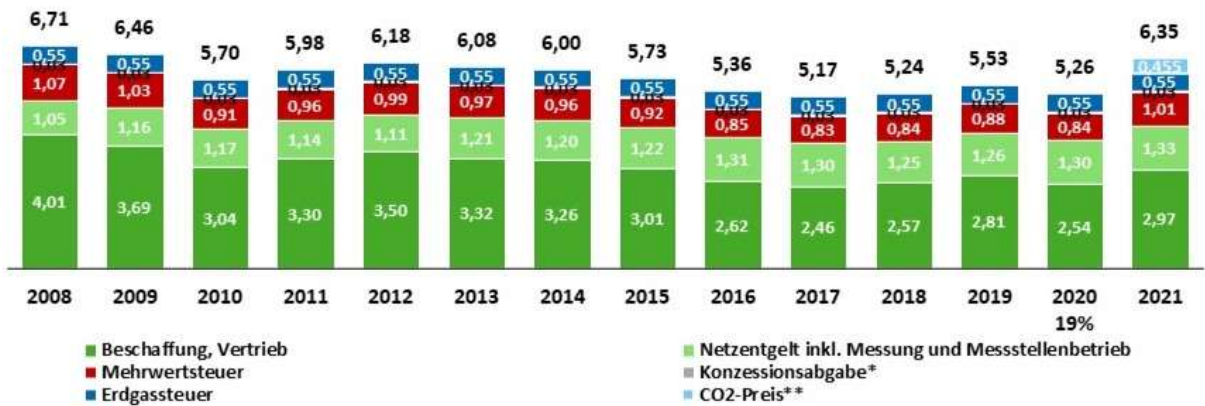

Quelle: BDEW, Stand: 11/2021

\* Heizgas-Kunden sind i. d. R. Sondervertragskunden mit geminderter Konzessionsabgabe (0,03 ct/kWh)

\*\*der CO2-Preis bildet die Kosten für den Erwerb von CO2-Emissionshandelszertifikaten gemäß BEHG ab und ist bis Ende 2025 ein gesetzlich festgelegter Festpreis

## 8. Preisentwicklung Heizöl

Standort Berlin, 40-50 hl pro Lieferung

(Quelle: Statistisches Bundesamt Deutschland)

